

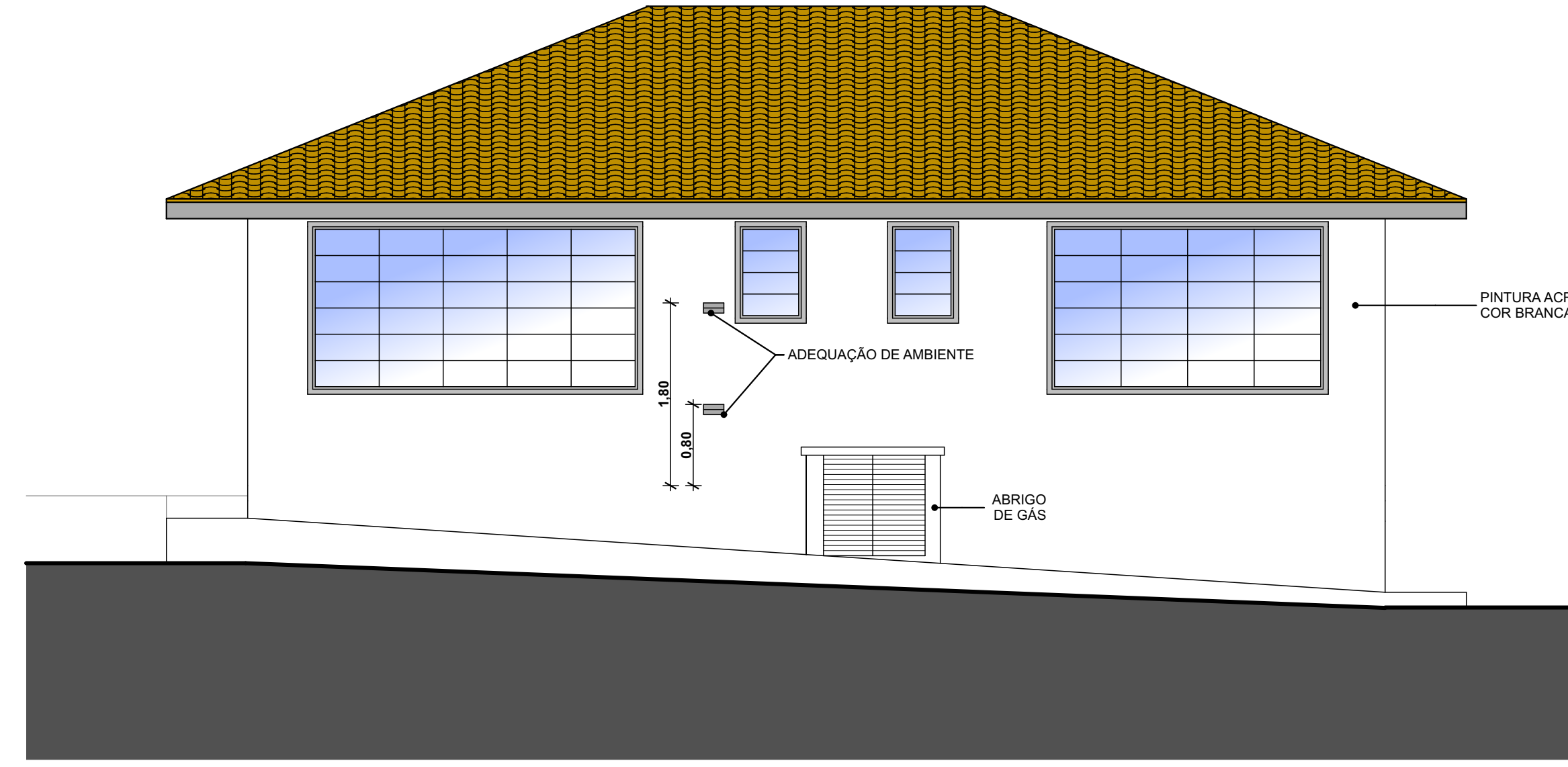

**FACHADA LATERAL ESQUERDA**

ESC.: 1/50



**FACHADA FUNDOS**

ESC.: 1/50

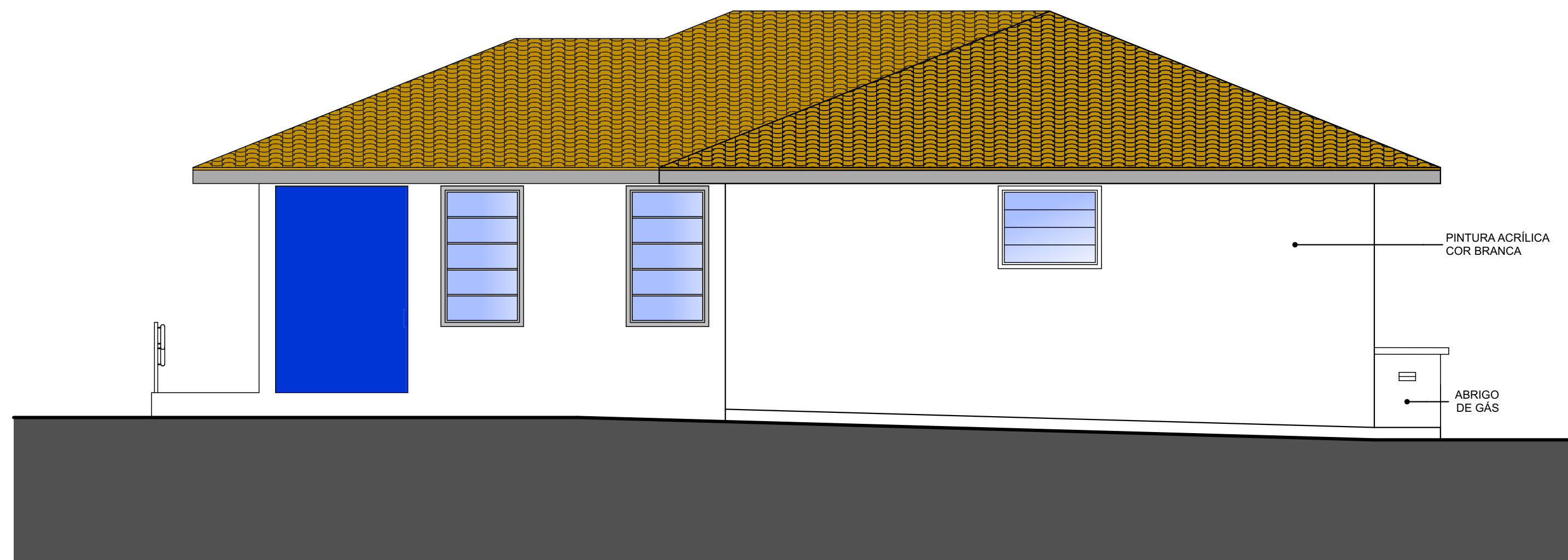

**FACHADA LATERAL DIREITA**

ESC.: 1/50

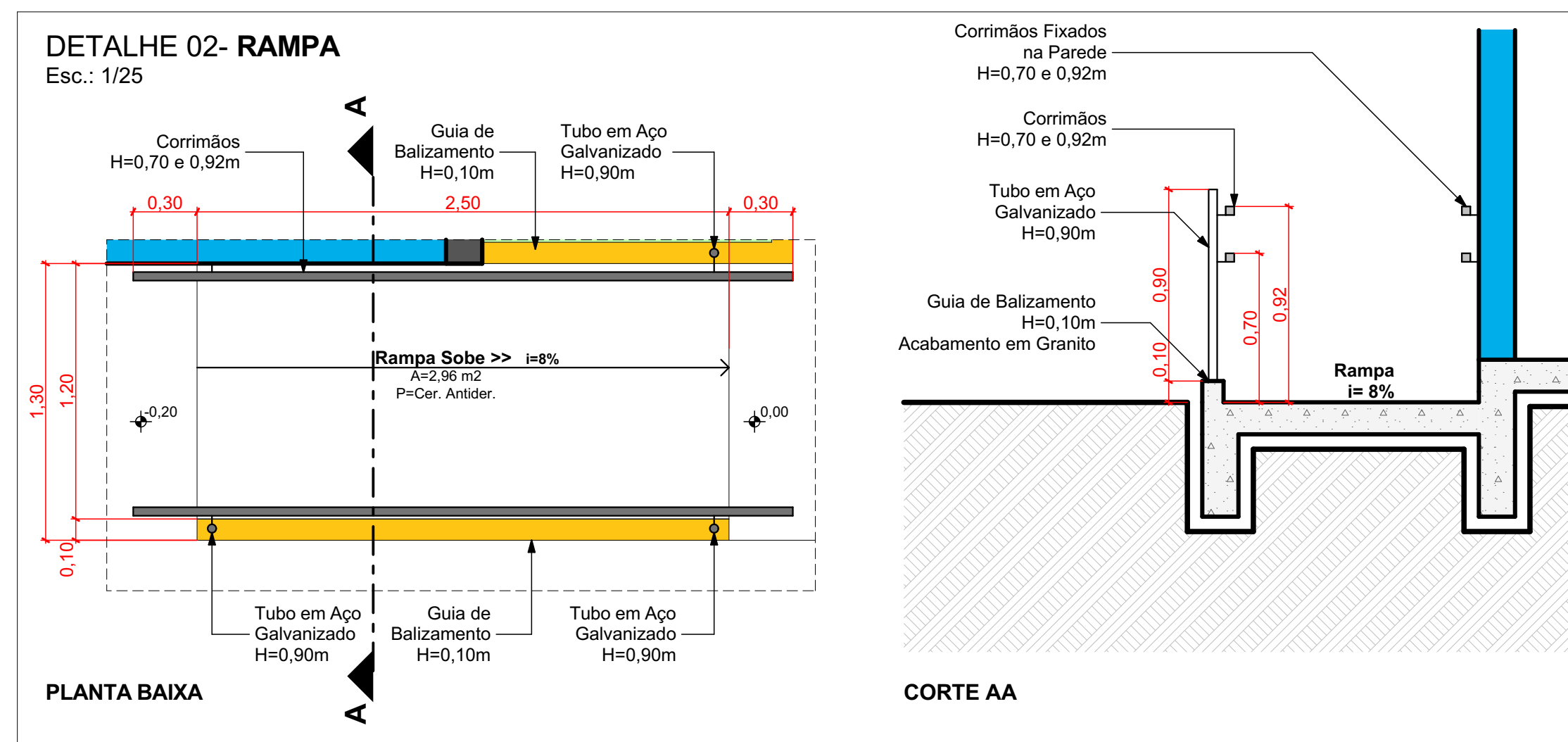

**DETALHE 01 - SANITÁRIO ACESSÍVEL**

Esc.: 1/30

Medidas em Centímetros

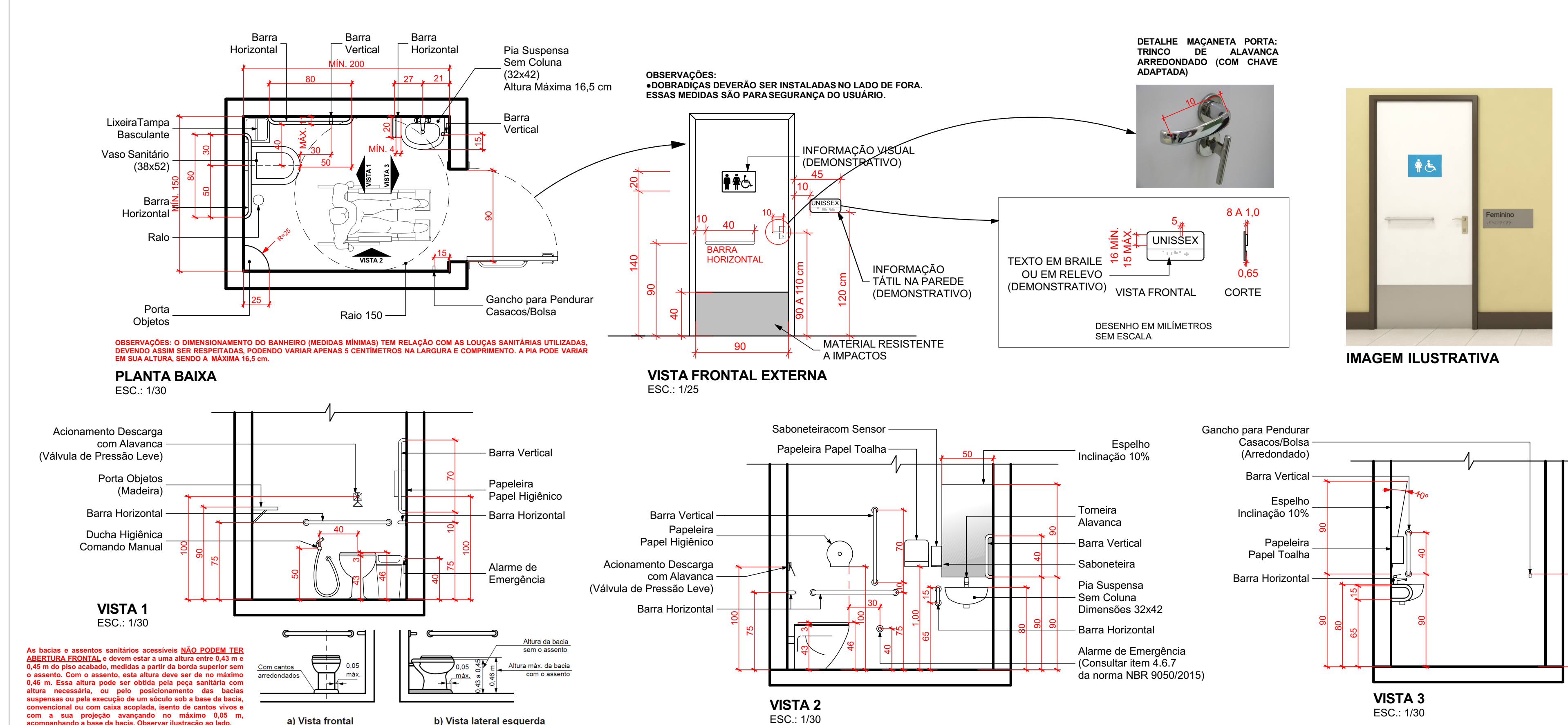

OBS: AS BARRAS DE APOIO DEVERÃO RESPEITAR O DIÂMETRO MÍNIMO ESTABELECIDO PELA NORMA, PODENDO SER DE Ø 3 A Ø 4,5 mm (ITEM 7.6.3 NBR 9050/2015) QUALQUER DÚVIDA QUANTO AS MEDIDAS OU ESPECIFICAÇÕES CONSULTAR NORMA NBR 9050/2015 OU ENTRAR EM CONTATO COM OS AUTORES DO PROJETO.

**DETALHE A- CORRIMÃO**

Esc.: 1/10

Medidas em Centímetros

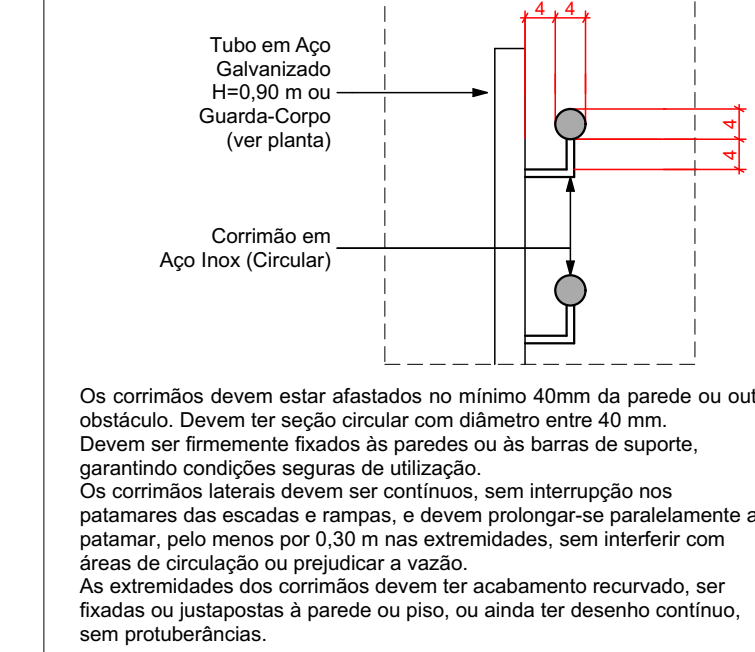

**DETALHE 03- COMUNICAÇÃO VISUAL**

Esc.: 1/25

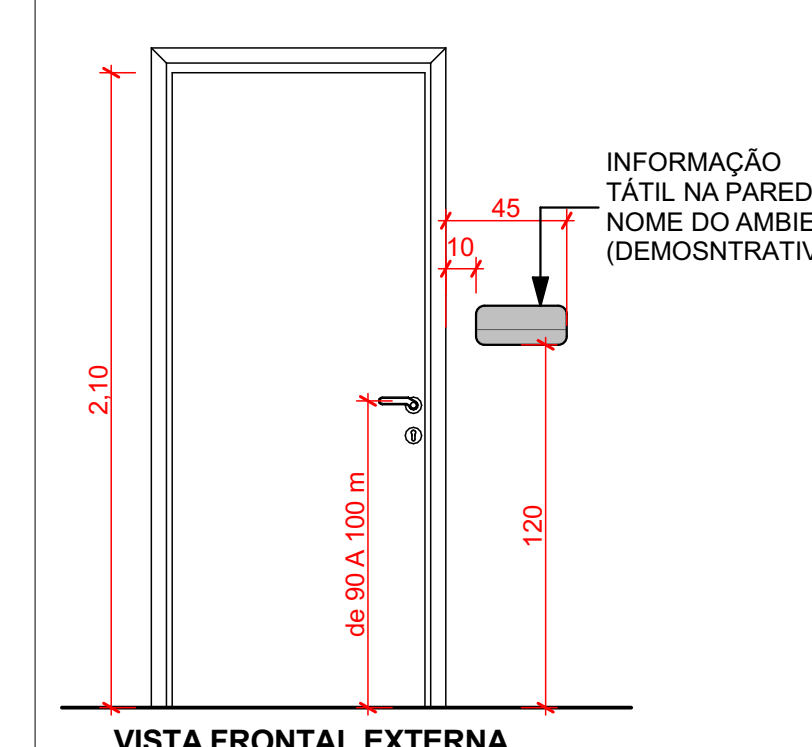

CARIMBOS E APROVAÇÕES:

PROJETO - RESPONSÁVEL TÉCNICO:	EXECUÇÃO - RESPONSÁVEL TÉCNICO:	
ASSINATURA - PROPRIETÁRIO:		
REVISÃO	DATA	ALTERAÇÕES

**PROJETO ARQUITETÔNICO**

**AMAVI**  
ASSOCIAÇÃO DOS MUNICÍPIOS DO ALTO VALE DO ITAÍM

RUA: XV DE NOVEMBRO, Nº 737  
CEP: 89160-015 - CENTRO  
RIO DO SUL/SC  
FONE/FAX: (47) 3531-4242  
E-mail: amavi@amavi.org.br  
http://www.amavi.org.br

**OBRA:** UBS BARRA DA PRATA - REFORMA E AMPLIAÇÃO

**PROPRIETÁRIO:** PREFEITURA MUNICIPAL DE VITOR MEIRELES

**ENDEREÇO:** RUA CELESTINO ODORIZZI - BARRA DA PRATA- VITOR MEIRELES/SC

**CONTEÚDO:** FACHADA LATERAL ESQUERDA  
FACHADA FUNDOS  
FACHADA LATERAL ESQUERDA  
-DETALHES

**DESENHO:** LARISSA LENZ SANTOS

**ÁREA EXISTENTE:** 87,92m<sup>2</sup>

**ÁREA A CONSTRUIR:** 47,28m<sup>2</sup>

**ÁREA TOTAL:** 135,20m<sup>2</sup>

**ESCALA:** INDICADA

**DATA:** 17/08/2017

**FOLHA:** ARQ 04/04

TODOS OS DIREITOS RESERVADOS. PROIBIDA A REPRODUÇÃO PARCIAL OU TOTAL. DESENHO VÁLIDO SOMENTE ASSINADO PELO RESPONSÁVEL DO PROJETO.