

OBSERVAÇÕES

- AS CAIXAS D'ÁGUA DEVERÃO TER O FUNDO APOIADO EM SUPERFÍCIE PLANA;
 - AS REDES DE ÁGUA FRIA DEVERÃO SER MONTADAS COM DECIVIDADES SEMINIMAS DE 0,2% PARA O SENTIDO DA SAÍDA DE ÁGUA PARA O PUNTO DE DESTINO.
 - O AR PORVENTURA EXISTENTE NA REDE SEJA ELIMINADO NA CAIXA D'ÁGUA
 - TUBOS CANDO 0,5% DA CAIXA D'ÁGUA EM DIREÇÃO AS PUMADAS;
 - USAR REGISTRO GAVETA EM CADA AF A UMA ALTURA DE 2,00M.
- DECIVIDADES DOS TUBOS DE
- ALTURAS DOS PONTOS DE ESCOTO:
- ESCOTO E ÁGUAS PLUVIAIS:
- MICROTUBO — 0,40 m
 - LAVATÓRIO — 0,60 m
 - RA DE COZINHA — 0,60 m
 - RA DE COZINHA — 0,60 m
 - TAVOUE DE LAVAR ROUPAS — 0,90 m
 - MAQUINA DE LAVAR ROUPAS — 0,60 m
- OBS.: — ALTURAS MENSURADAS DOS EIXOS DOS PONTOS AO PISO ACABADO
- P/ TUBOS DE PRENSÃO

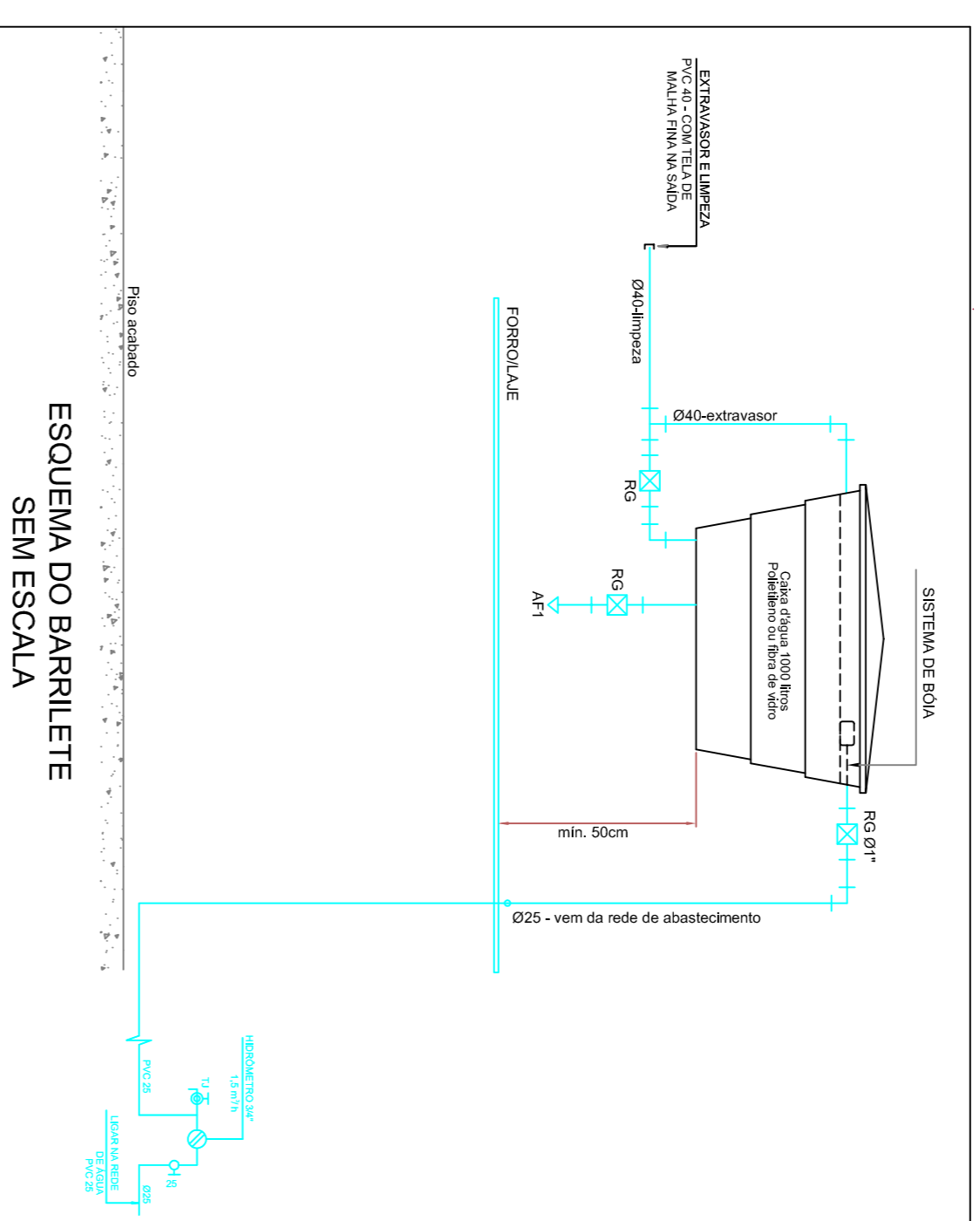

Legenda das Colunas

- AF-1 \varnothing 25 Indicação de Coluna de Água Fria
- AL-1 \varnothing 25 Indicação de Coluna de Alimentação

Legenda

- Registro de gaveta c/ canopia cromada - RG
- ⊗ Valvula de descarga baixa pressao - VD-1.1/2"
- ⊖ Valvula de esfera c/ PVC soldavel - VESF

Legenda Detalhada

- Registro de gaveta c/ canopia cromada - RG
- Metals
- Registro de gaveta c/ canopia cromada 3/4"
- ⊗ Valvula de descarga baixa pressao - VD-1.1/2"
- Metals
- Valvula de descarga baixa pressao 1.1/2"
- ⊖ Valvula de esfera c/ PVC soldavel - VESF
- Metals
- Valvula de Esfera 1.1/2"
- PVC rigidto soldavel
- Adapti sold curto c/bolsa-rosca p registro 50 mm - 1.1/2"

Legenda das indicações

- DH Ducha Higienica - 25 mm x 1/2"
- LV Lavatório com joelho de 90° - 25 mm - 1/2"
- PIAD Pia de despejo com Te de 90° - 25 mm - 3/4"
- RG Registro de gaveta c/ canopia cromada - 3/4"
- VD-1.1/2" Valvula de descarga baixa pressao - 1.1/2"
- VS Vaso Sanitário com valvula de descarga - 1.1/2"
- VESF Valvula de esfera c/ PVC soldavel - 1.1/2"

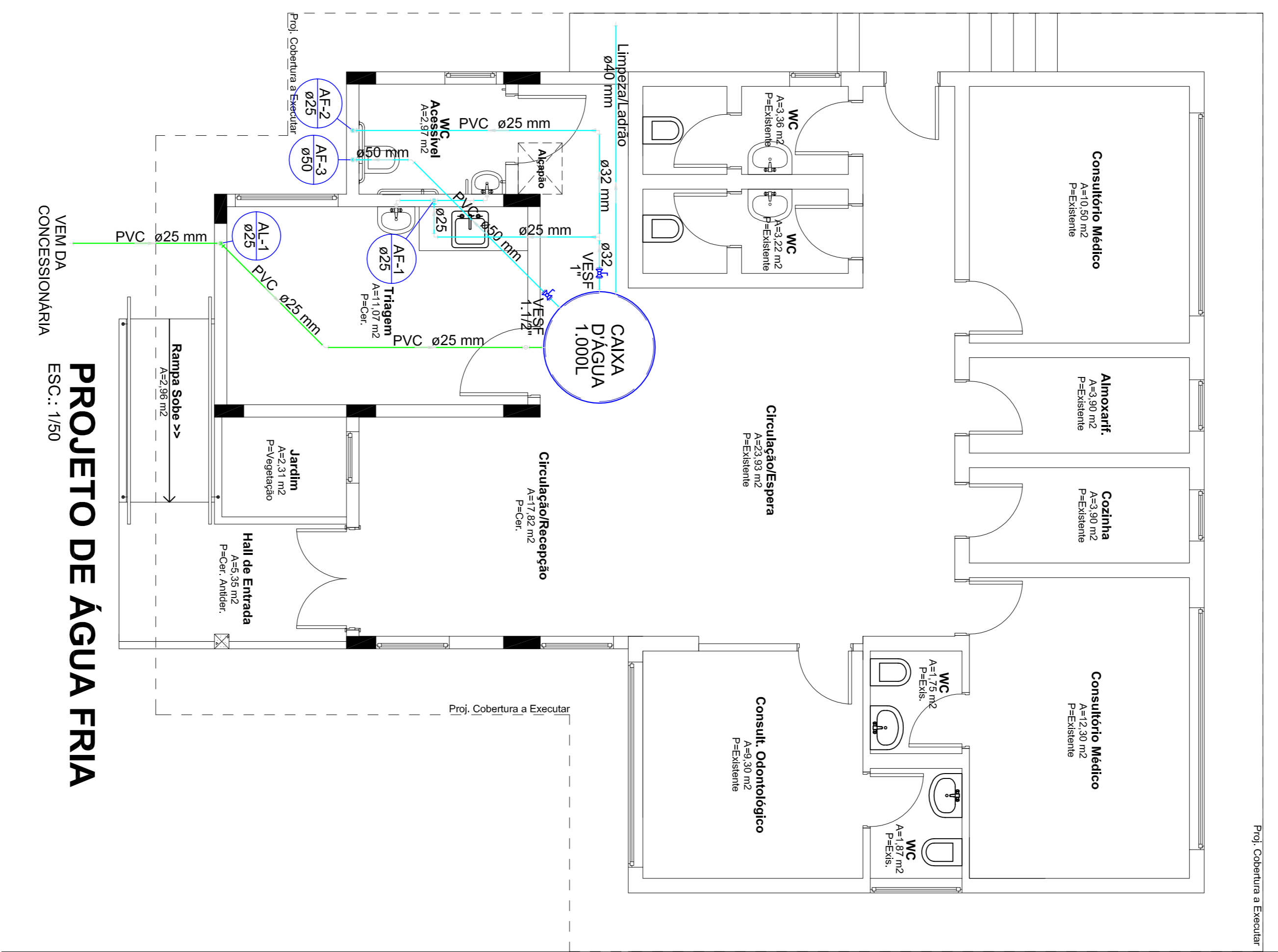

DETALHE AF-1
ESC.: 1/50

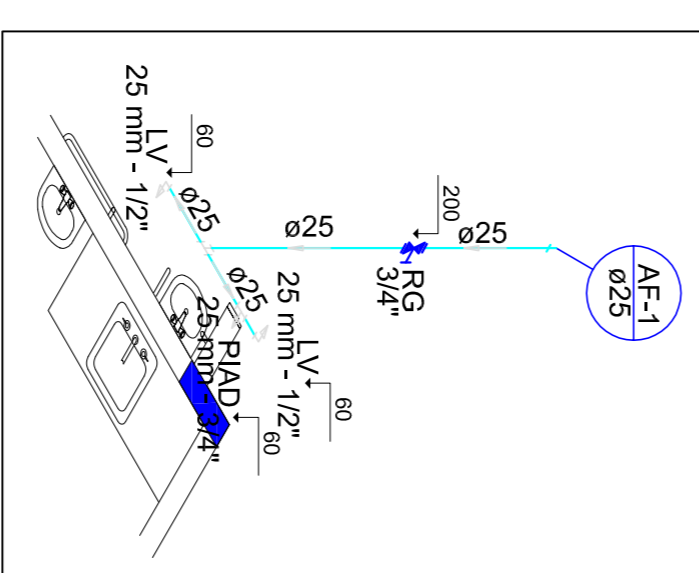

DETALHE AF-2 e AF-3
ESC.: 1/50

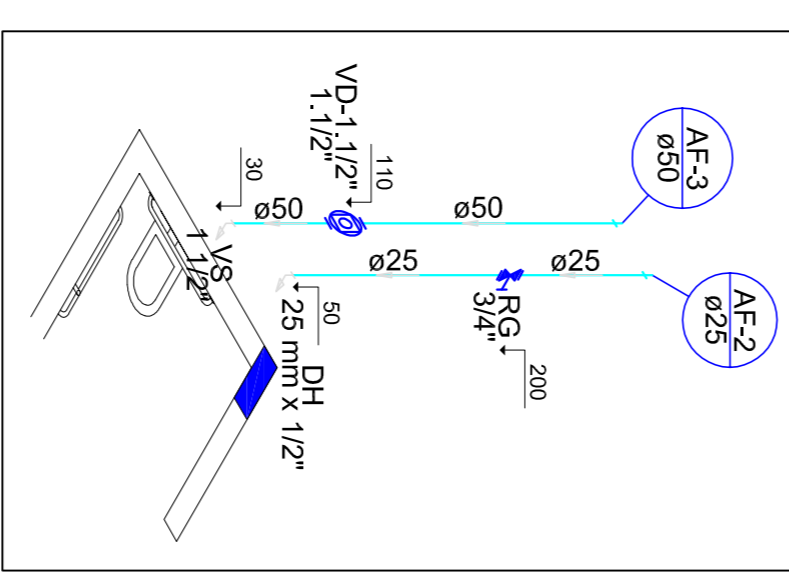

PROJETO HIDROSSANITÁRIO

AMAVI
ASSOCIADO DE RESPONSABILIDADE LIMITADA

RUA: XV DE NOVENBRO, N.º 737
CEP: 89166-015 - CENTRO
RIO DO SUL/SC
FONE/FAX: (47) 3531-4242
E-mail: amavai@amavai.org.br
http://www.amavai.org.br

UBS BARRA DA PRATA - REFORMA E AMPLIAÇÃO

PROPRIETÁRIO: PREFEITURA MUNICIPAL DE VITOR MEIRELES

ENDEREÇO: RUA CELESTINO ODORIZZI - BARRA DA PRATA - VITOR MEIRELES/SC

CONTEÚDO: PROJETO ÁGUA FRIA

DESENHO: RAFAEL G. MÜLLER

ÁREA DA AMPLIAÇÃO: 47,28 m²

ÁREA TERRENO: _____ m²

ESCALA: _____

INDICADA

FOLHA: **HID**

01/03

DATA: 17/08/2017

TODOS OS DIREITOS RESERVADOS. PROIBIDA A REPRODUÇÃO PARCIAL OU TOTAL.

DESENHO VÁLIDO SOMENTE ASSINADO PELO RESPONSÁVEL DO PROJETO.