

LOCALIZAÇÃO
S/ESC.

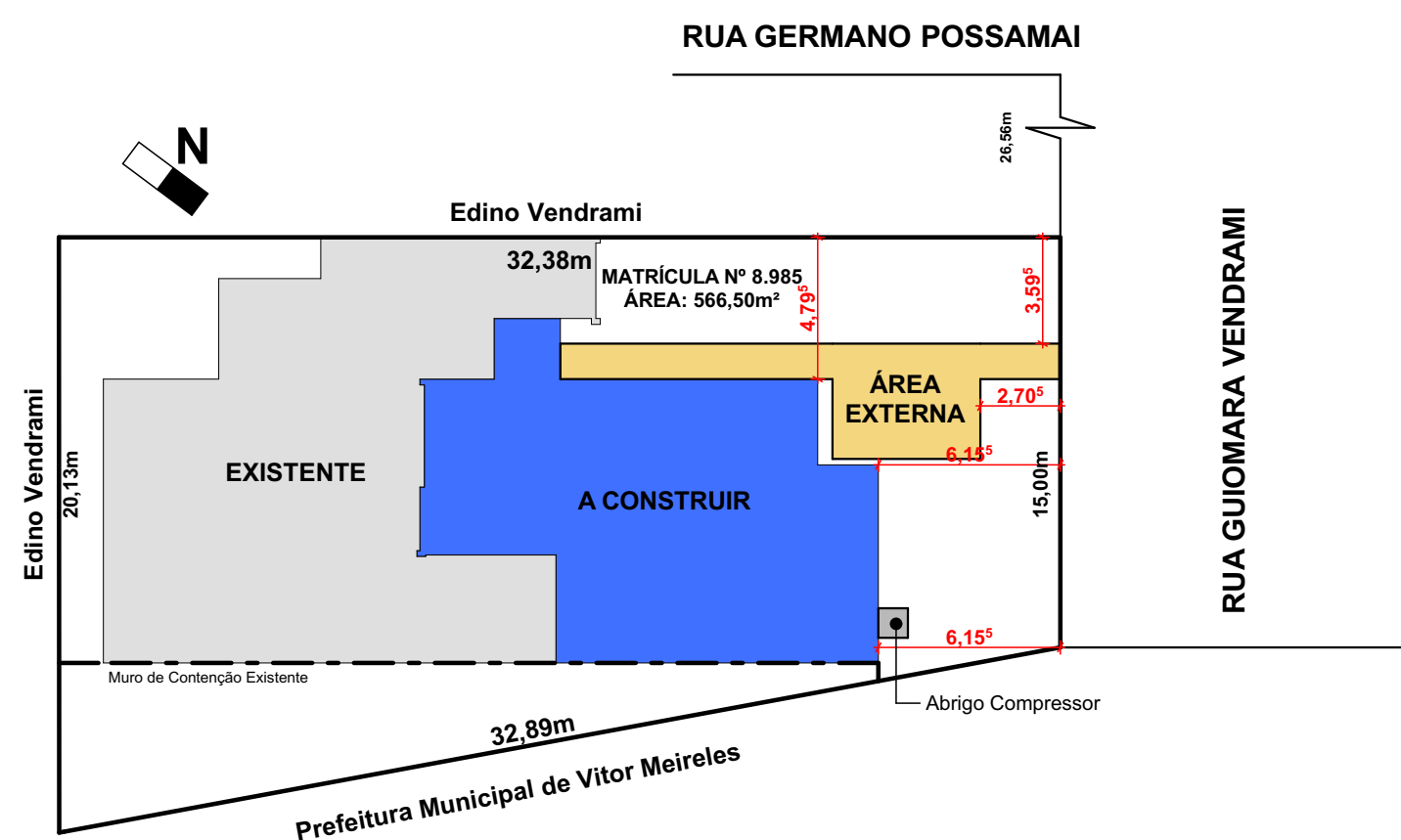

LOCAÇÃO E SITUAÇÃO
ESC.: 1/250

LOCALIZAÇÃO
S/ESC.

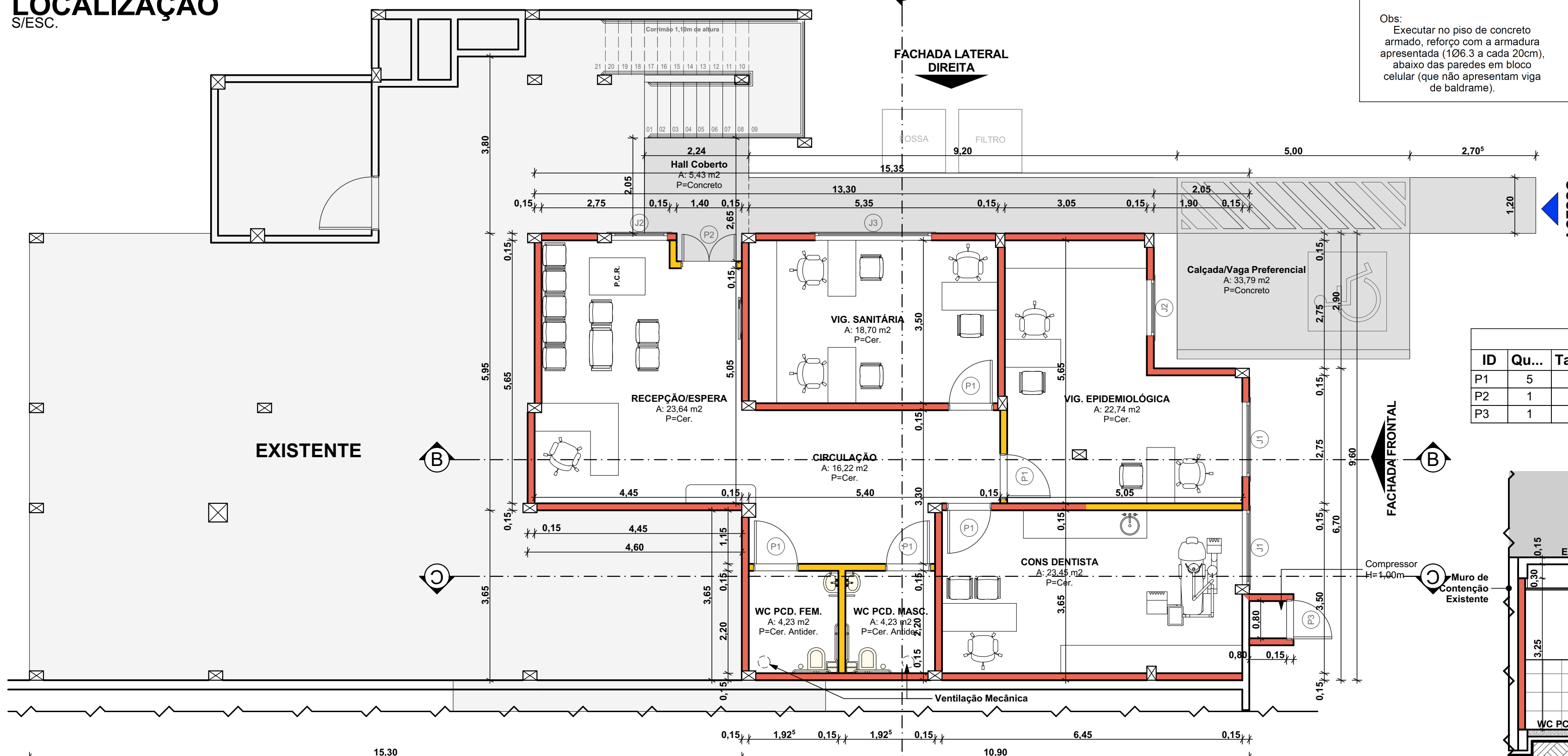

PLANTA BAIXA
 ÁREA COBERTA A CONSTRUIR: 130,09 m²
 ÁREA EXTERNA A CONSTRUIR: 33,79 m²
 ÁREA TOTAL: 163,88 m²
 ESC.: 1/75

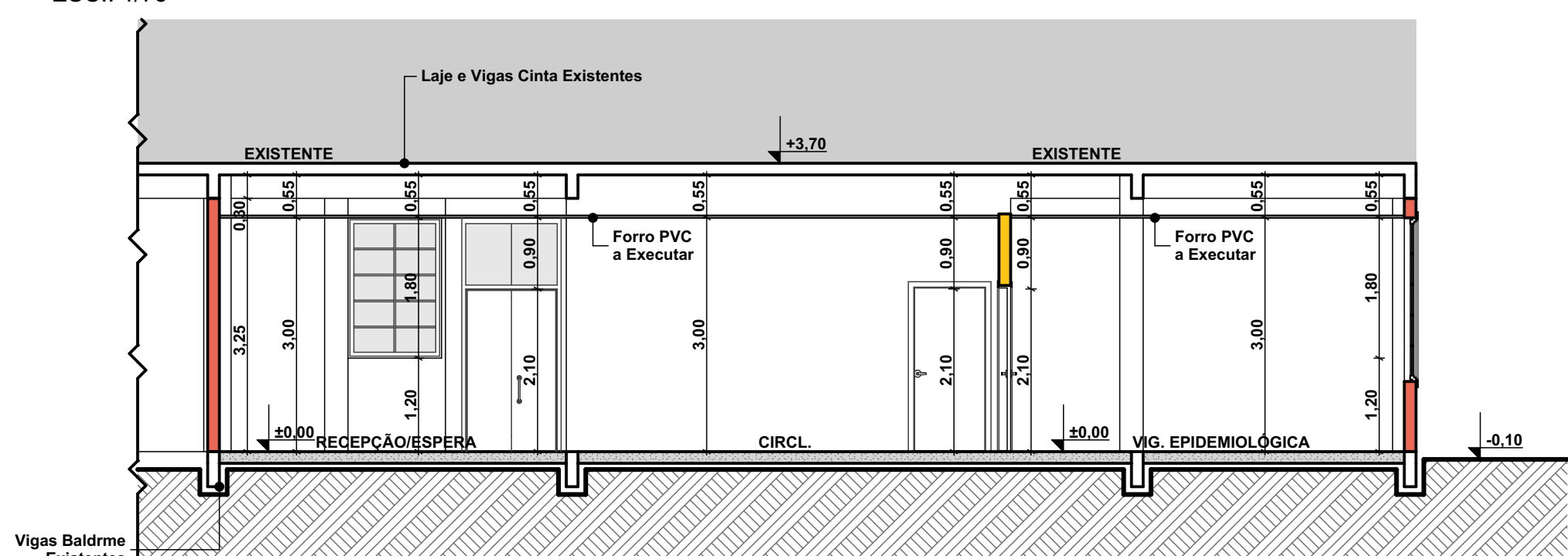

CORTE BB
ESC.: 1/75

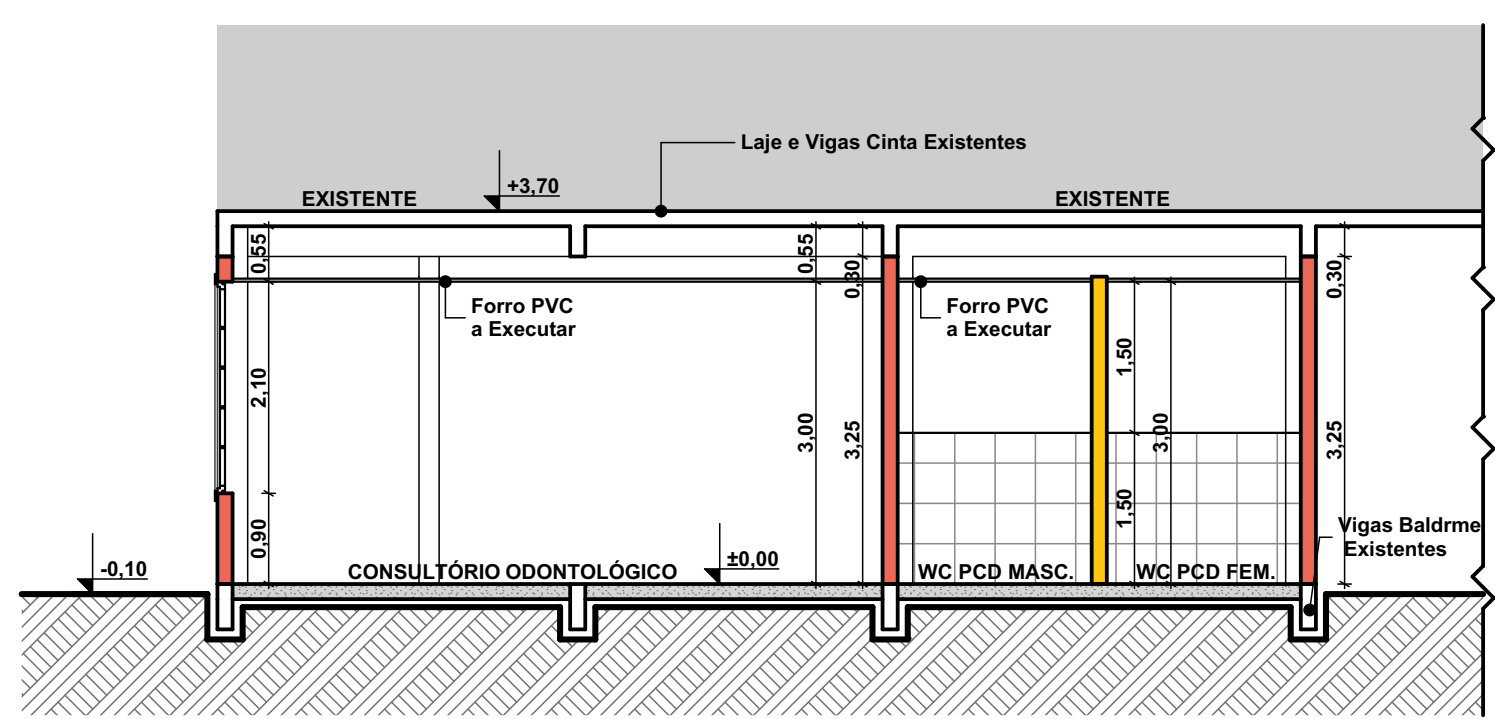

CORTE CC
ESC.: 1/75

PAREDES BLOCO CELULAR
 50
 1 a 6.3 a cada 20cm - C=60
 Obs: Executar no piso de concreto armado, reforço com a armadura apresentada (106.3 a cada 20cm), abaixo das paredes em bloco celular (que não apresentam viga de baldrame).

TABELA DE REVESTIMENTOS

Ambiente	Piso	Parede	Teto
Consultório Dentista	Cerâmico Brilho PEI-5 / Cor Bege	Pintura Acrílica Cor Branca	Ferro PVC Não Propagante a Chamas
Vigilância Epidemiológica	Cerâmico Brilho PEI-5 / Cor Bege	Pintura Acrílica Cor Branca	Ferro PVC Não Propagante a Chamas
Vigilância Sanitária	Cerâmico Brilho PEI-5 / Cor Bege	Pintura Acrílica Cor Branca	Ferro PVC Não Propagante a Chamas
WC PCD Feminino	Cerâmico Antiderrapante PEI-5 / Cor Areia	Azulejo até o Teto Cor Branca	Ferro PVC Não Propagante a Chamas
WC PCD Masculino	Cerâmico Antiderrapante PEI-5 / Cor Areia	Azulejo até o Teto Cor Branca	Ferro PVC Não Propagante a Chamas
Circulação	Cerâmico Acetinado Fosco PEI-5 / Cor Bege	Pintura Acrílica Cor Branca	Ferro PVC Não Propagante a Chamas
Recepção/Espera	Cerâmico Acetinado Fosco PEI-5 / Cor Bege	Pintura Acrílica Cor Branca	Ferro PVC Não Propagante a Chamas
Hall Coberto	Concreto Desempenado		
Calçada/Vaga Preferencial	Concreto Desempenado		

Lista de Janelas

ID	Qua...	Tamanho L x A	Altur...	Modelo	Material
J1	2	1,60x2,10	0,90	BASCULANTE	ALUMÍNIO E VIDRO
J2	2	1,20x1,80	1,20	BASCULANTE	ALUMÍNIO E VIDRO
J3	1	2,50x1,50	1,50	BASCULANTE	ALUMÍNIO E VIDRO

Lista Portas

ID	Qu...	Tamanho L x A	Tipo	Modelo	Material
P1	5	0,90x2,10	Porta	1 FOLHA DE ABRIR	MADEIRA COMPENSADA
P2	1	1,20x3,00	Porta	2 FOLHAS DE ABRIR C/ BANDEIRA FIXA DE 90 CM	MADEIRA MACIÇA E VIDRO
P3	1	0,80x1,00	Porta	1 FOLHA DE ABRIR	GRADE DE FERRO

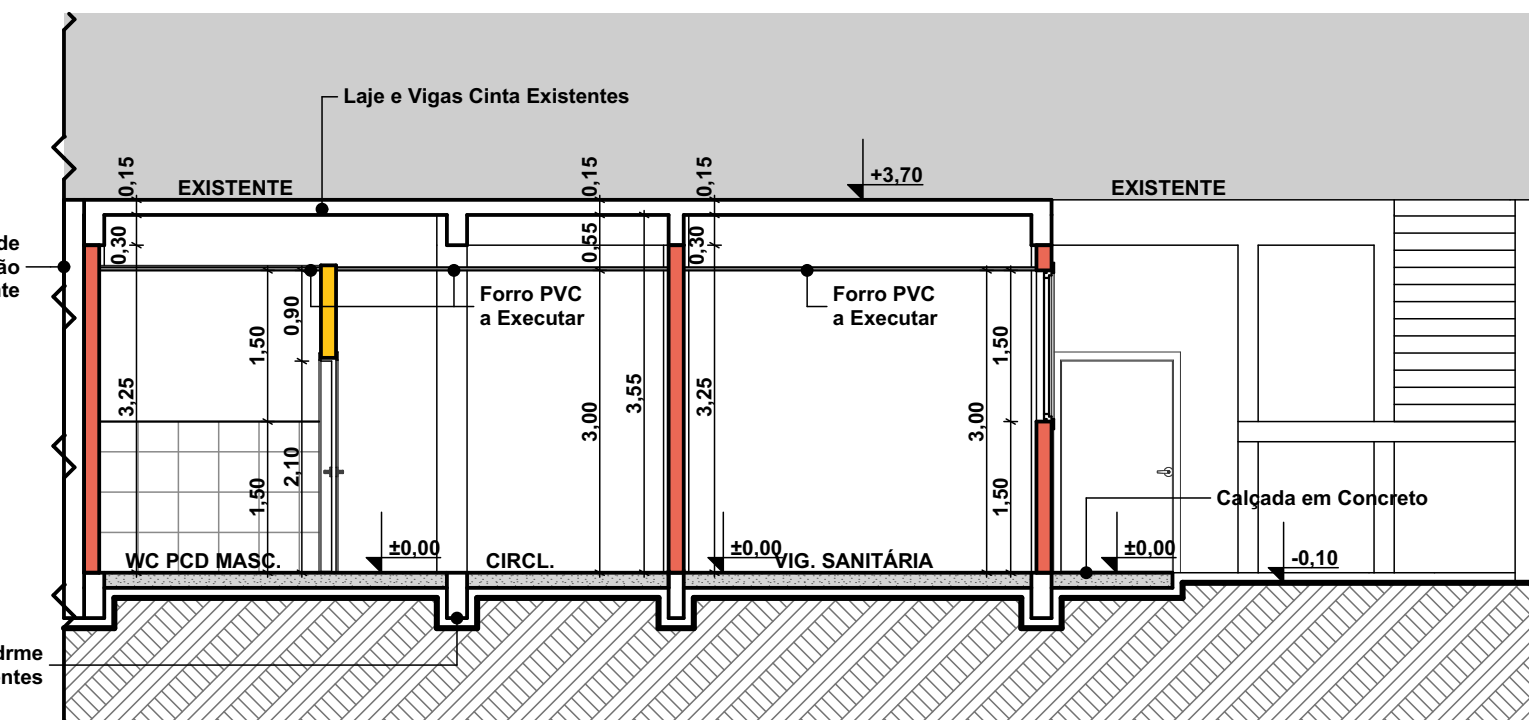

CORTE AA
ESC.: 1/75

CARIMBOS E APROVAÇÕES:

PROJETO - RESPONSÁVEL TÉCNICO:	EXECUÇÃO - RESPONSÁVEL TÉCNICO:	
ASSINATURA - PROPRIETÁRIO:		
REVISÃO	DATA	ALTERAÇÕES

PROJETO ARQUITETÔNICO

AMAVI
ASSOCIAÇÃO DOS MUNICÍPIOS DO ALTO VALE DO ITAJAI

RUA: XV DE NOVEMBRO, Nº 737
 CEP: 89160-015 - CENTRO
 RIO DO SUL/SC
 FONE/FAX: (47) 3531-4242
 E-mail: amavi@amavi.org.br
 http://www.amavi.org.br

OBRA: UBS CENTRO - AMPLIAÇÃO

PROPRIETÁRIO: PREFEITURA MUNICIPAL DE VITOR MEIRELES

ENDEREÇO: RUA GUIOMARA VENDRAMI - BAIRRO PALMITOS - VITOR MEIRELES/SC

CONTEÚDO:
 -LOCALIZAÇÃO
 -LOCAÇÃO E SITUAÇÃO
 -PLANTA BAIXA
 -CORTES AA, BB, E CC
 -LISTA DE ESQUADRIAS
 -TABELA DE REVESTIMENTOS

DESENHO: LARISSA LENZ SANTOS

ÁREA COBERTA A CONSTRUIR: 130,99m²
 ÁREA EXTERNA A CONSTRUIR: 33,79m²
 ÁREA TOTAL (área coberta+área externa): 163,88m²
 ESCALA: INDICADA
 DATA: 08/06/2018

FOLHA: ARQ 01/02

TODOS OS DIREITOS RESERVADOS. PROIBIDA A REPRODUÇÃO PARCIAL OU TOTAL.
 DESENHO VÁLIDO SOMENTE ASSINADO PELO RESPONSÁVEL DO PROJETO.