

FACHADA FRONTAL

Esc: 1/75

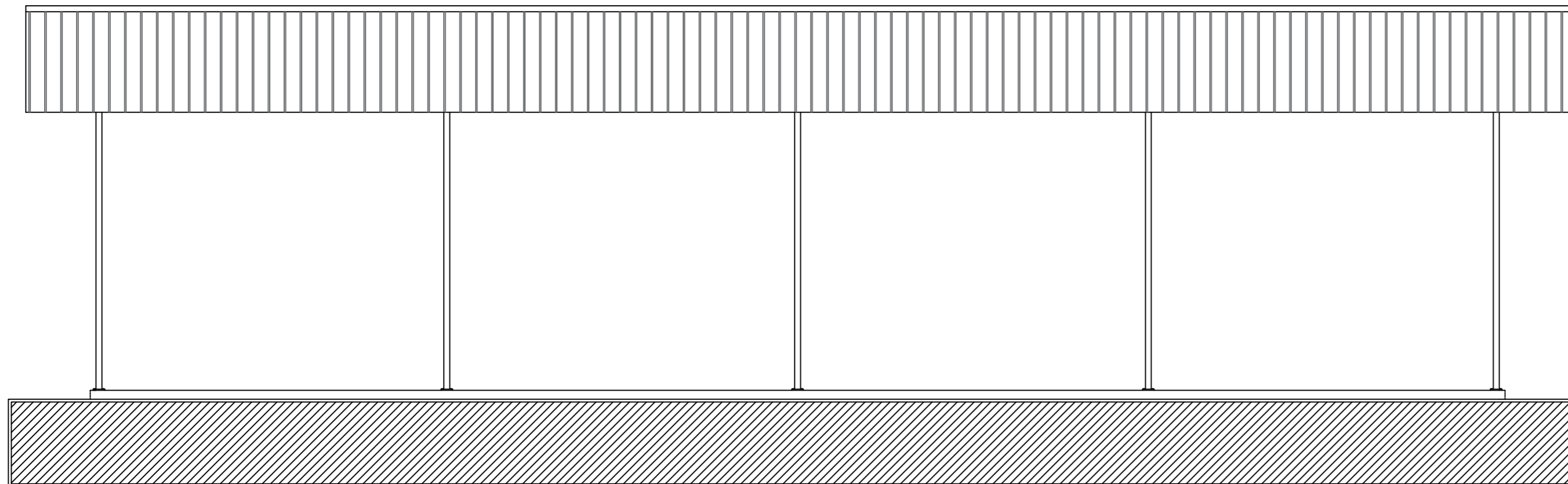

FACHADA LATERAL

Esc: 1/75

REVISÃO		ALTERAÇÃO		DESENHO	DATA
03					
02					
01					
00	EMISSÃO INICIAL			LUIS	15/03/2018
CLIENTE					
PREFEITURA MUNICIPAL VITOR MEIRELES					
REFERENCIA					
QUADRA DE ESPORTES					
ENDEREÇO / OBRA					
RUA SANTA CATARINA, Nº 1122 - CENTRO - VITOR MEIRELES/SC					
FOLHA					
ARQ 05/07					
HAVENDO DIVERGÊNCIA ENTRE COTA E ESCALA, PREVALECERÁ A COTA			ARQUIVO		
DATA	DESENHO	ESCALA	FORMATO		
MAR/2018	LUIS	INDICADA	A20 x 594mm		
RESPONSÁVEL TÉCNICO			PROPRIETÁRIO		
LUIS EDUARDO PAOLIN CREA/SC 155880-0			PREFEITURA MUNICIPAL VITOR MEIRELES CNPJ: 79.372.520/0001-85		

PROJETO ARQUITETÔNICO