

SITUAÇÃO e LOCALIZAÇÃO
ESC 1/200

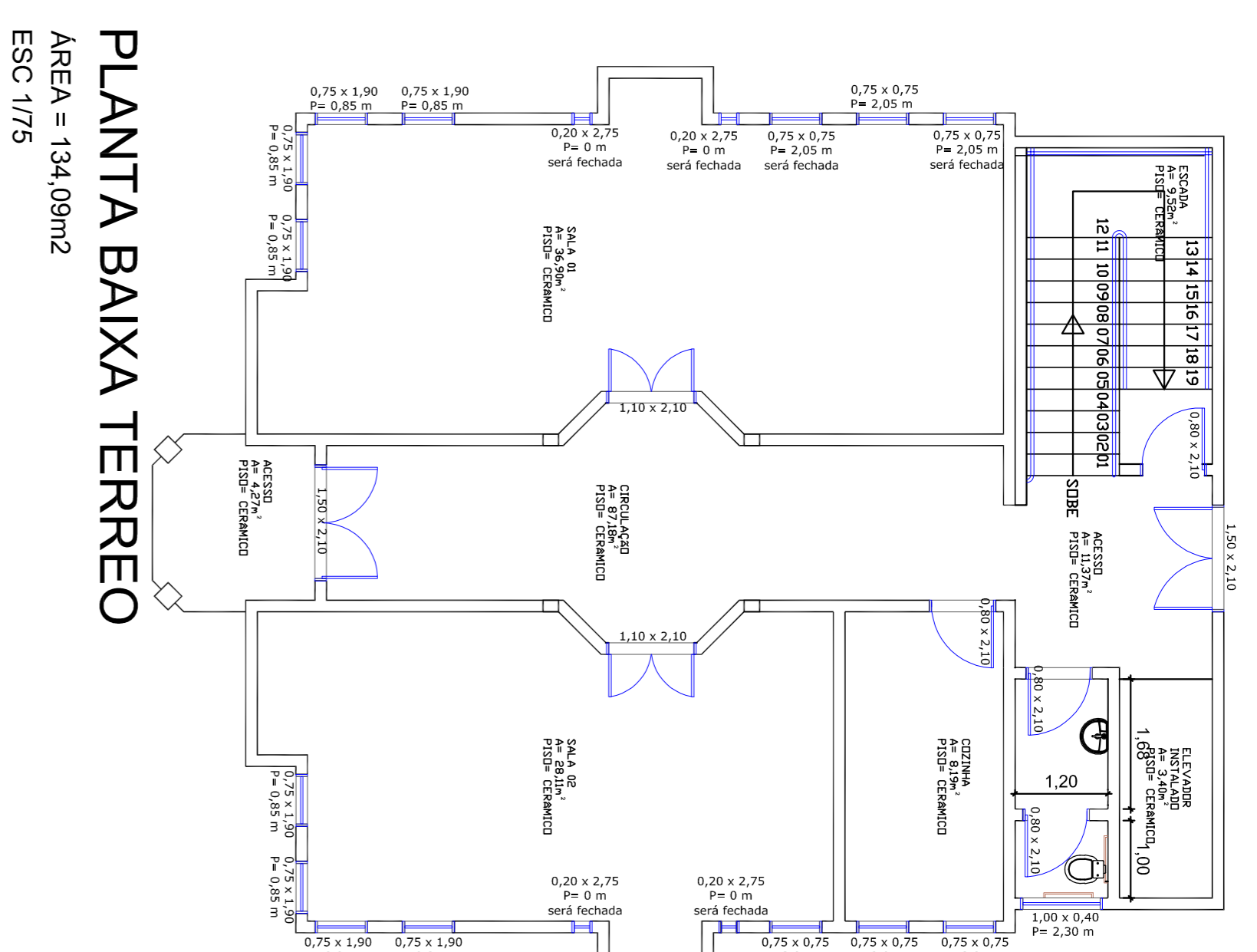

PLANTA BAIXA TERREO
ÁREA = 134,09m²
ESC 1/75

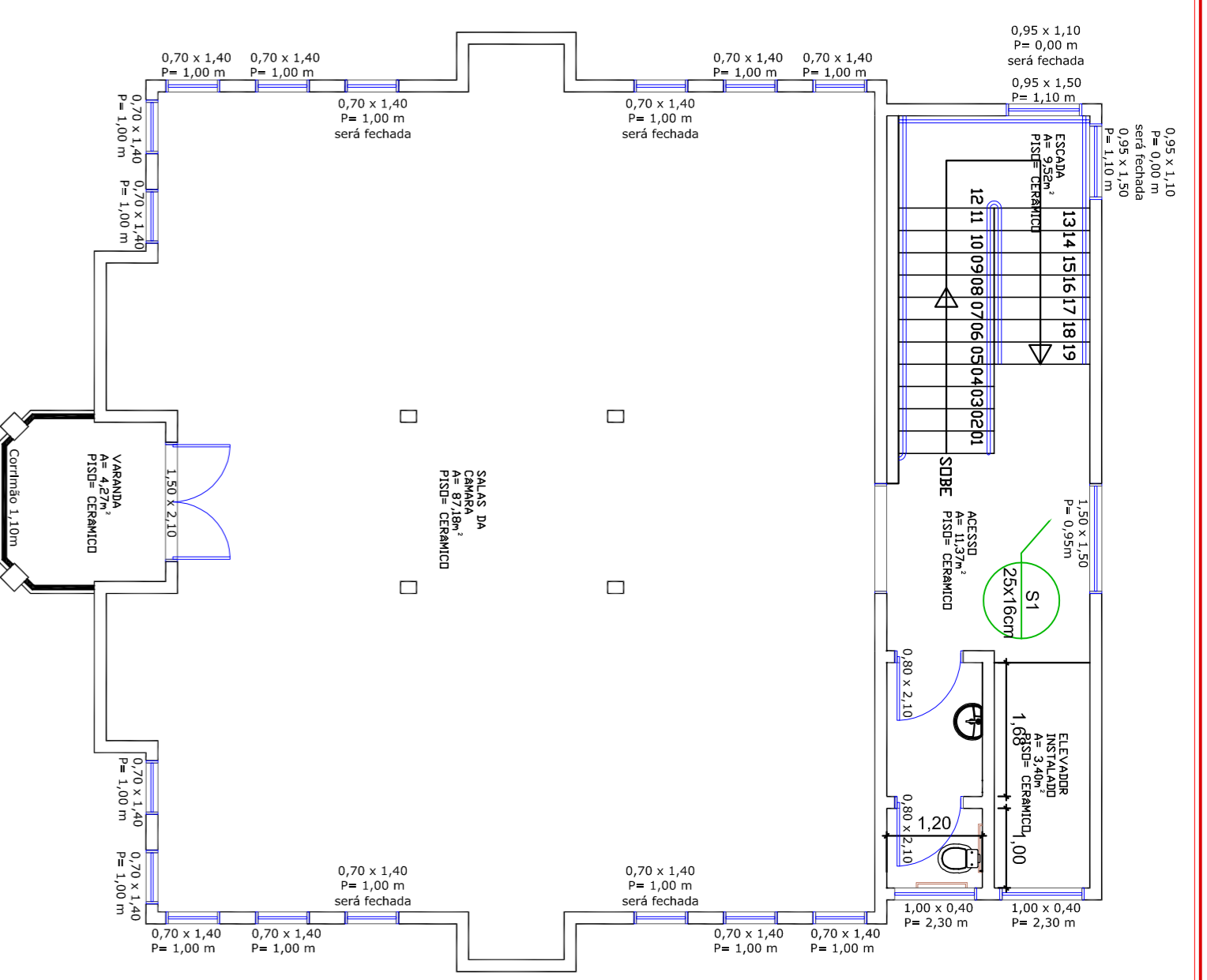

PLANTA BAIXA SUPERIOR
ÁREA = 134,09m²
ESC 1/75

INDICAÇÃO DO SENTIDO DE UMA SAÍDA DE EMERGENCIA
ESCALADA AUTONOMA DE 1 HORAS
LUMINARIAMENTO 3 LUX
DETALHE 05 - SINALIZAÇÃO DE ABANDONO DE LOCAL SAÍDA

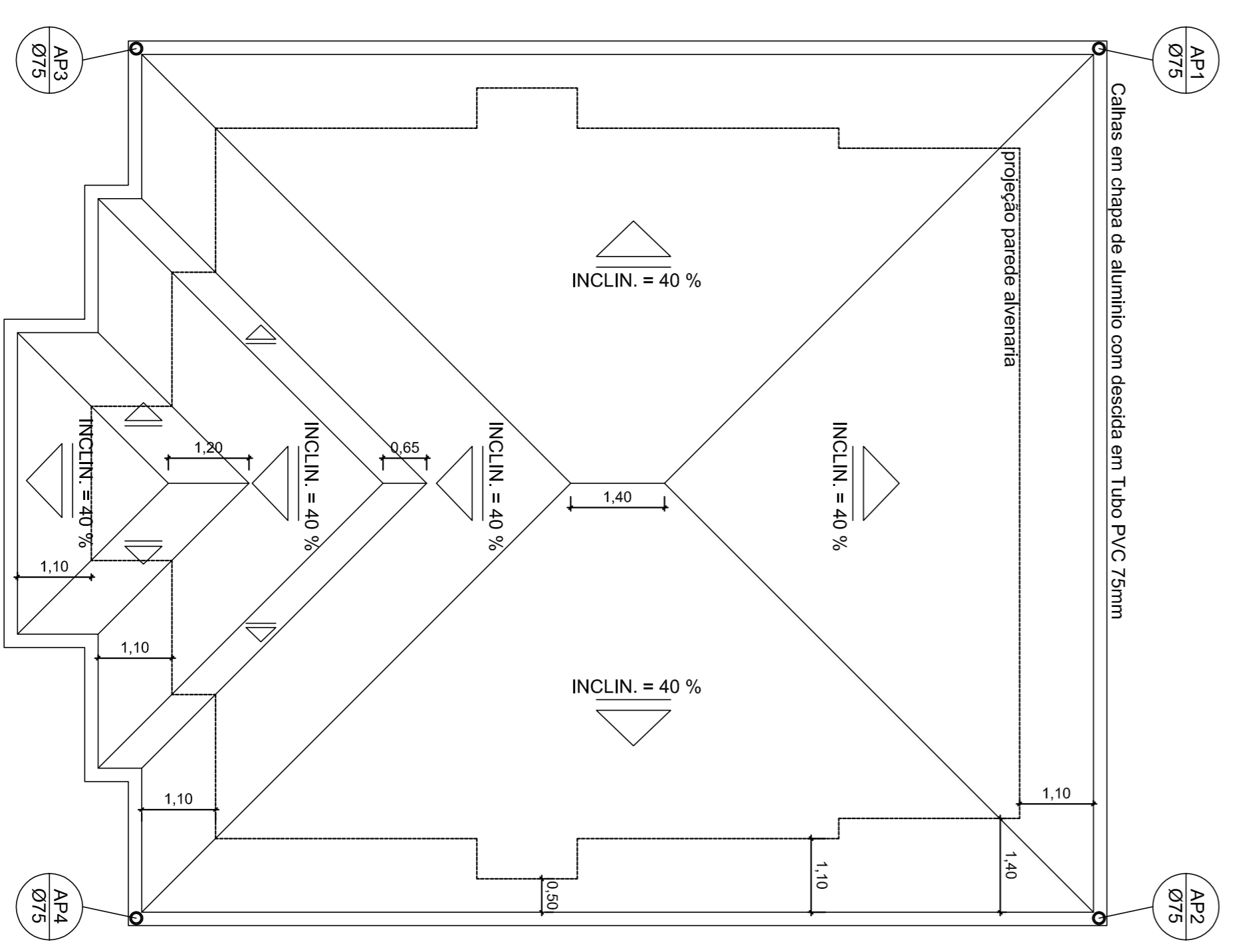

COBERTURA
ESC 1: 75

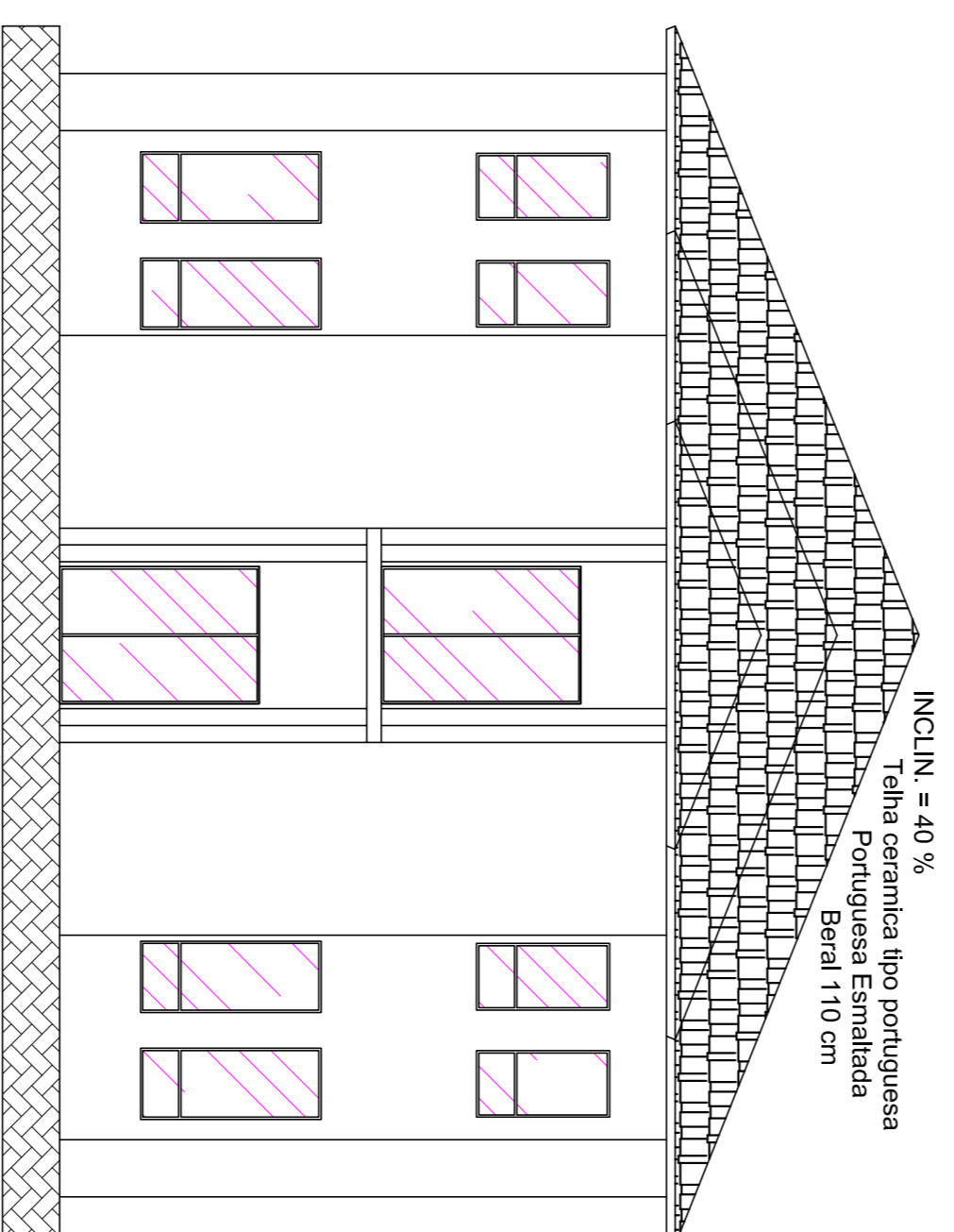

FACHADA FRONTAL
ESC 1/75

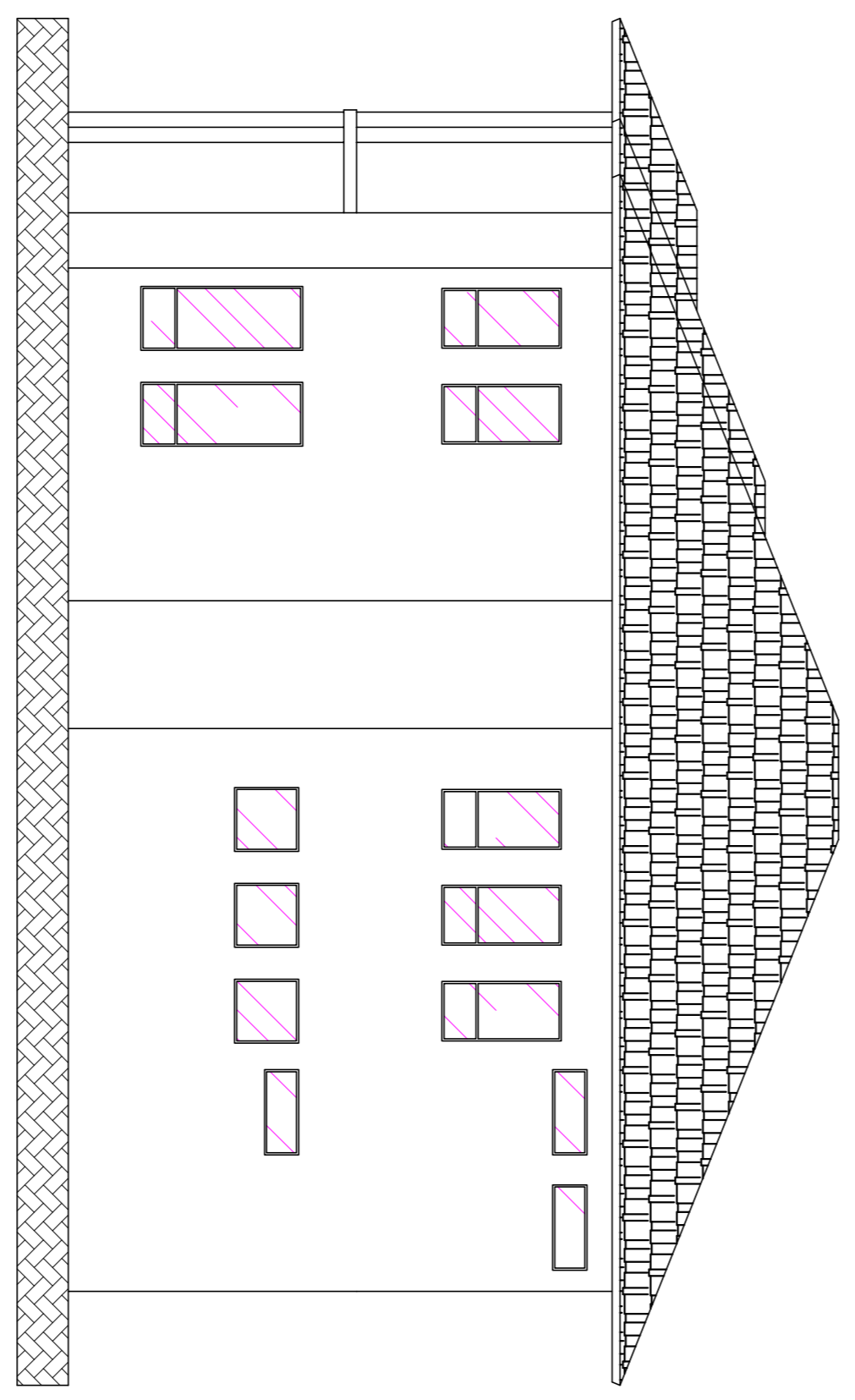

FACHADA LATERAL
ESC 1/75

NR	DESCRIÇÃO	ATRIÇÕES	PROGRESSÃO	DATA
01				
02				
03				
04				
05				
06				
07				

JR ARQUITETURA E ENGENHARIA Rua Arco do Meio, 255 - Centro - Presidente Prudente - SP Fone: (11) 3791-3271 - (11) 3791-1420 (atendimento)		ALVARO LUIZ DOS SANTOS Responsável Técnico Fone: (11) 3791-3271	
PROPRIETÁRIO VITOR MERIELES CAMARA DE VEREDORES CNPJ: 70.373.460/0001-15		RESPONSÁVEL TÉCNICO ALVARO LUIZ DOS SANTOS Fone: (11) 3791-3271	
PROJETO REFORMA DO PRÉDIO ORGÃO PÚBLICO DO PODER LEGISLATIVO MUNICIPAL VITOR MERIELES - SC		PROJETO ARQUITETÔNICO 01/01	

PROJETO REFORMA DO PRÉDIO ORGÃO PÚBLICO DO PODER LEGISLATIVO MUNICIPAL VITOR MERIELES - SC	PROJETO ARQUITETÔNICO 01/01
---	---------------------------------------