

Índice Urbanístico

Área Terreno = 7.500,00 m²

Área Existente = 862,00 m²

Área Quadra Coberta = 613,11 m²

Área a Construir UBS = 120,72 m²

Área Total = 1.595,83 m²

Taxa de Ocupação = 21,28%

Índice de Aproveitamento = 0,21

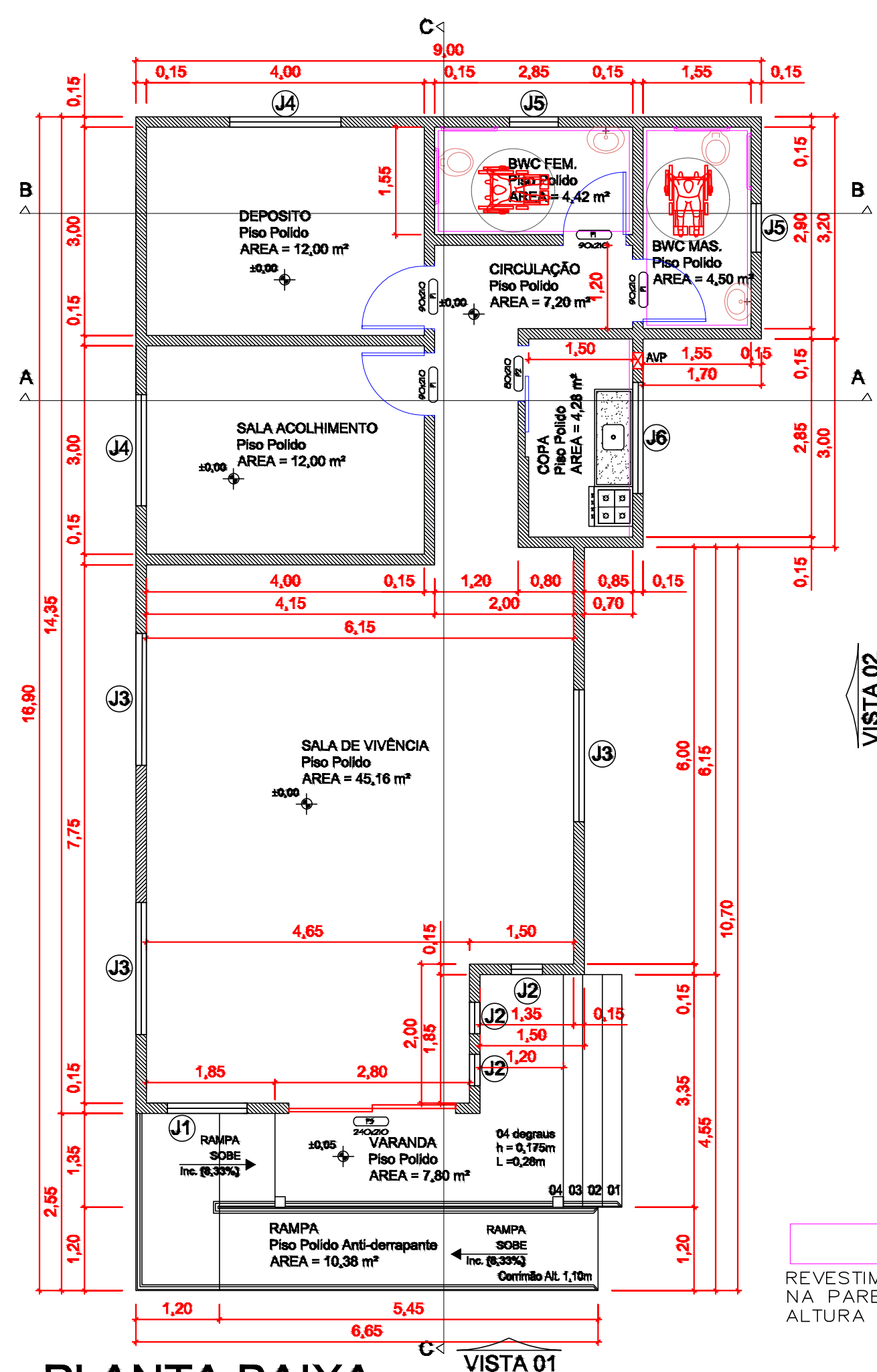

ESQUADRIAS						
caibicho	quantid.	largura	altura	peleto	especificações	
P1	04	090	210	—	porta de madeira de abrir	
P2	01	080	210	—	porta de madeira de correr	
P3	01	240	210	—	porta de vidro temperado 10 mm correr 2 folhas	
J1	01	115	120	090	janela de vidro temperado 8 mm correr 2 folhas	
J2	03	035	120	090	janela de vidro temperado 8 mm basculante	
J3	03	180	120	090	janela de vidro temperado 8 mm correr 4 folhas	
J4	02	150	120	090	janela de vidro temperado 8 mm correr 4 folhas	
J5	02	060	080	150	janela de vidro temperado 8 mm basculante	
J6	01	150	100	110	janela de vidro temperado 8 mm correr 4 folhas	

LEGENDA:

— AVP: ABERTURA DE VENTILAÇÃO PERMANENTE VER DETALHE PROJETO PREVENTIVO

■ PAREDE EM ALVENARIA

PLANTA BAIXA

ÁREA= 120,72m² ESC: 1/75

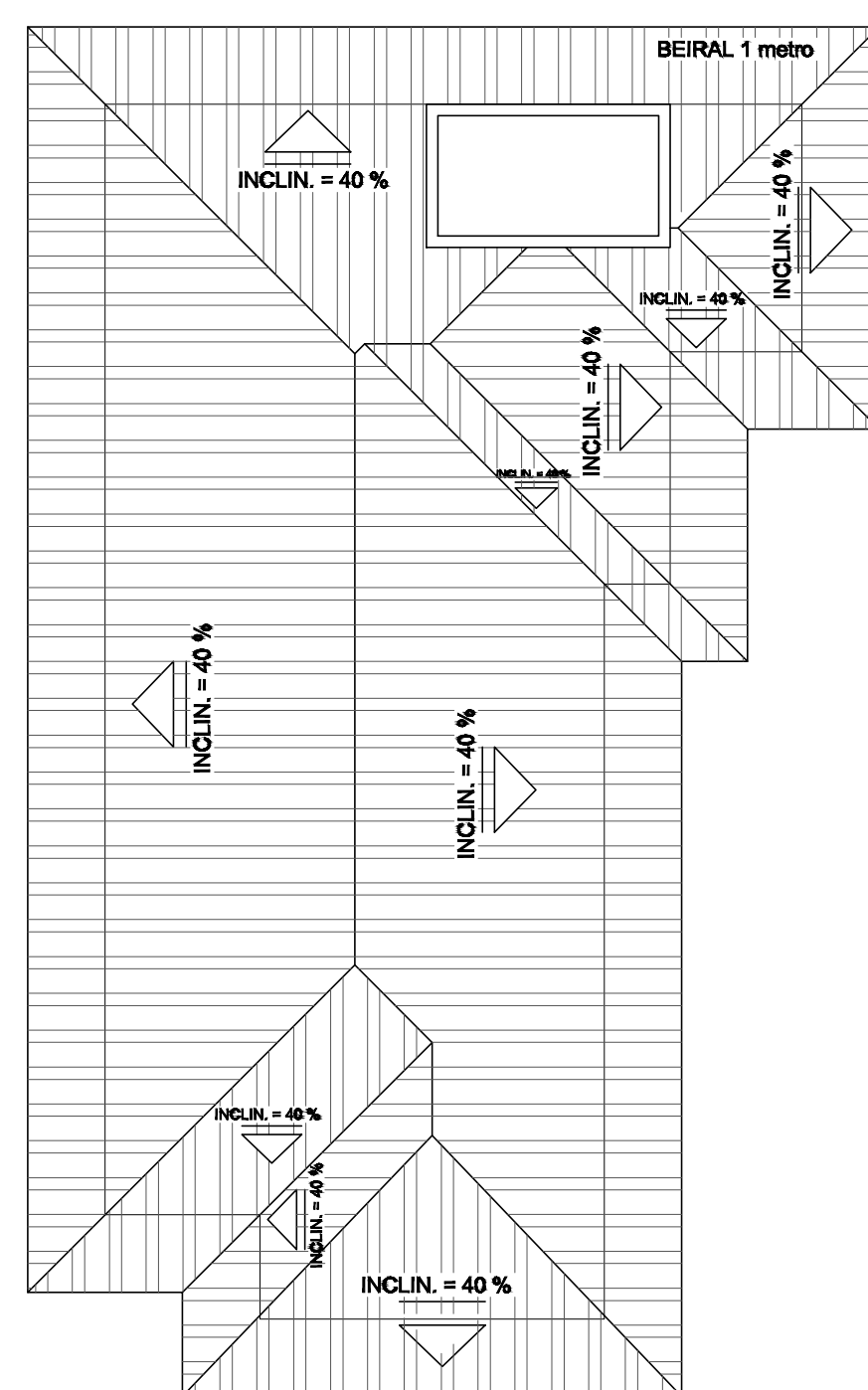

COBERTURA

ESC 1/100

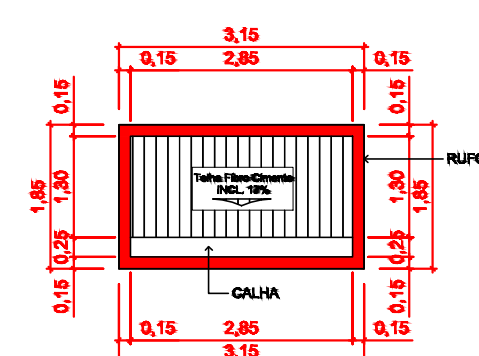

COBERTURA DA TORRE

ESC 1/75

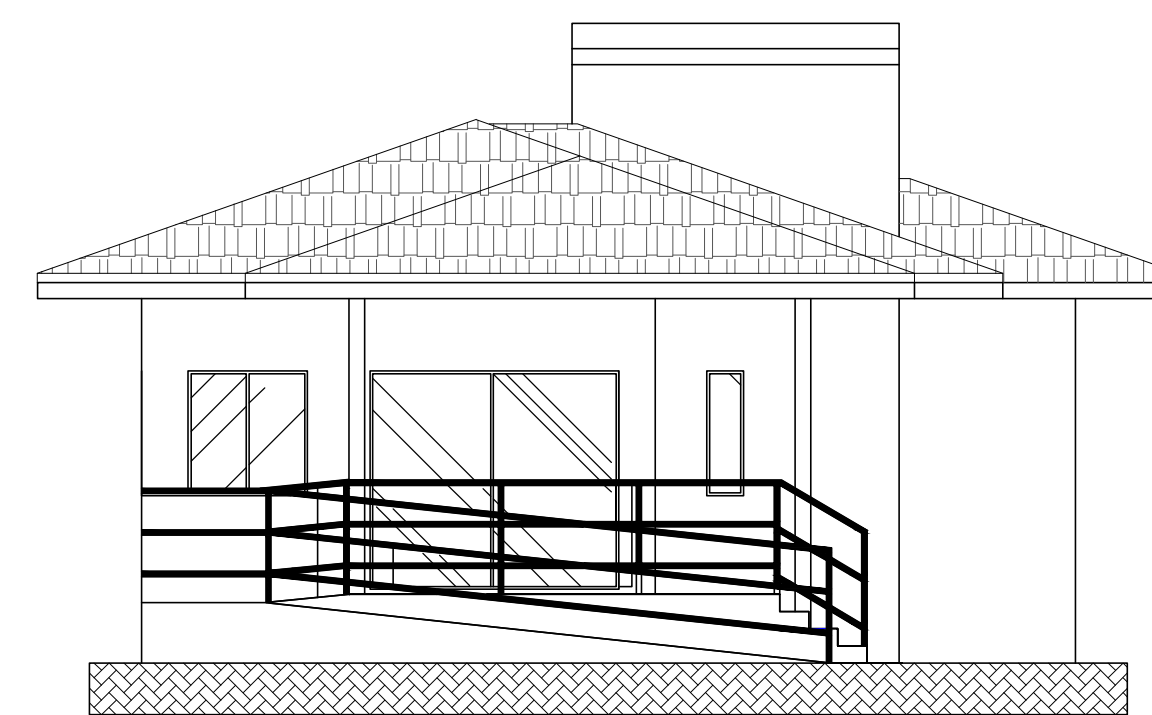

VISTA 01

ESC.: 1/75

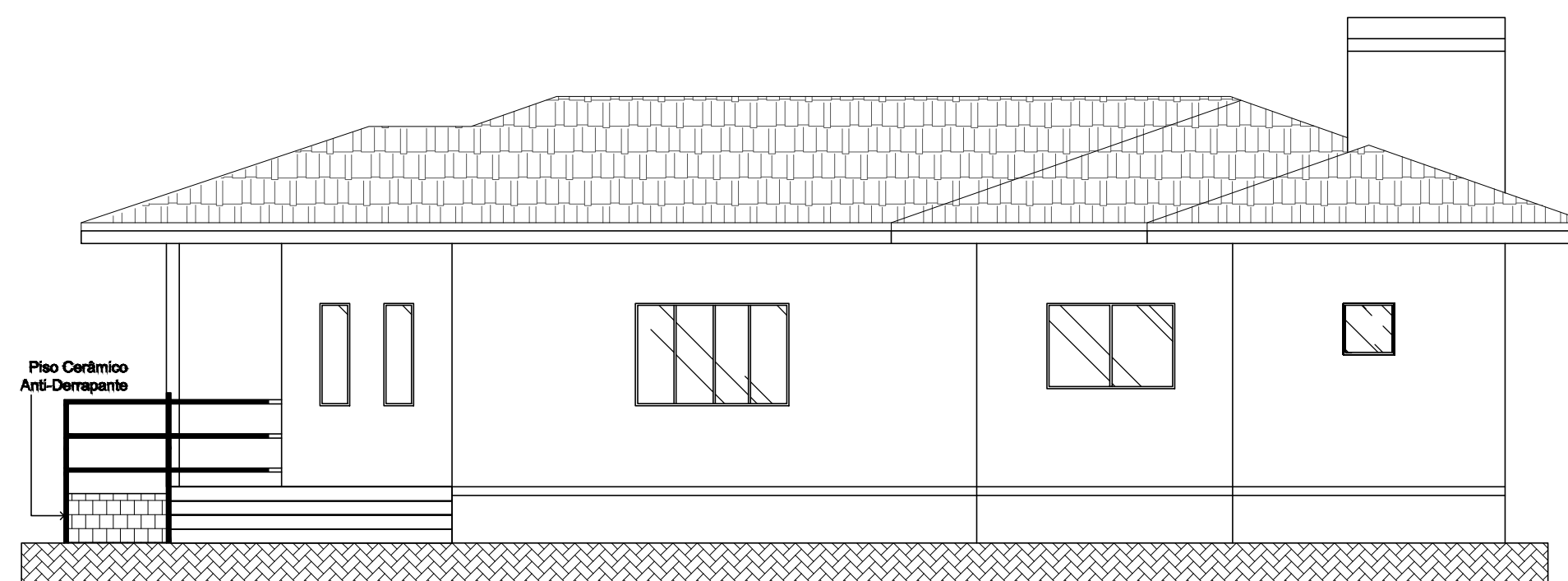

VISTA 02

ESC.: 1/75

CARIMBOS E APROVAÇÕES:

PROJETO - RESPONSÁVEL TÉCNICO: EXECUÇÃO - RESPONSÁVEL TÉCNICO: ASSINATURA - PROPRIETÁRIO: (REPRESENTANTE)

REVISÃO DATA ALTERAÇÕES

## LEVANTAMENTO ARQUITETÔNICO



RUA: XV DE NOVEMBRO, Nº 737  
CEP: 89160-015 - CENTRO  
RIO DO SUL/SC  
FONE/FAX: (47) 3531-4242  
E-mail: amavi@amavi.org.br  
http://www.amavi.org.br

OBRA: UNIDADE BÁSICA DE SAÚDE

PROPRIETÁRIO: PREFEITURA MUNICIPAL DE VITOR MEIRELES

ENDEREÇO: Estrada Geral Salto Dollmann - Localidade Salto Dollmann - Vitor Meireles/SC

CONTEÚDO: DESENHO: LARISSA LENZ SANTOS

-FACHADAS -DETALHES

ÁREA TOTAL: 120,72 m²

ESCALA: INDICADA

DATA: 22/11/2019

FOLHA:  
ARQ  
01/01

TODOS OS DIREITOS RESERVADOS. PROIBIDA A REPRODUÇÃO PARCIAL OU TOTAL.  
DESENHO VÁLIDO SOMENTE ASSINADO PELO RESPONSÁVEL DO PROJETO.