

* COTAS EM (metros)

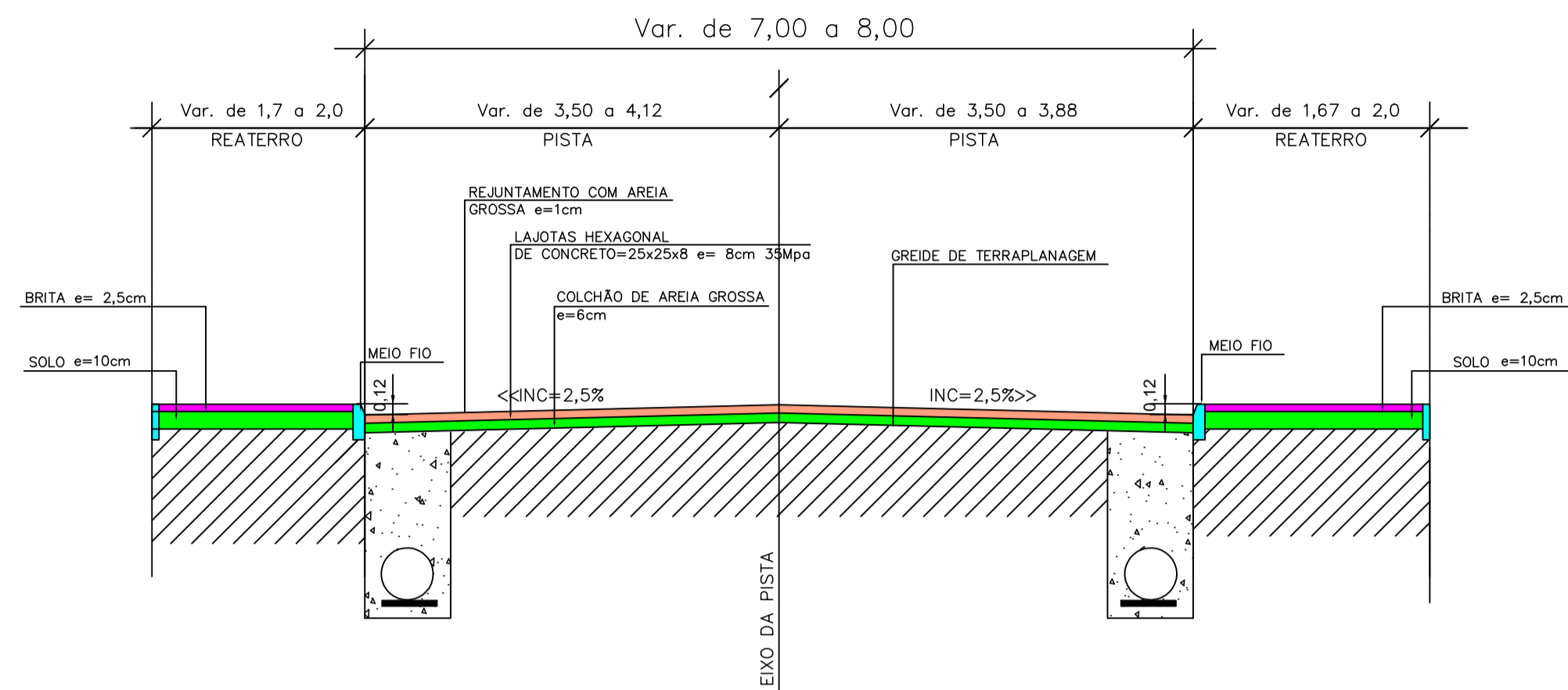

SEÇÃO TIPO DA RUA VIOLANDA RUTE COSER

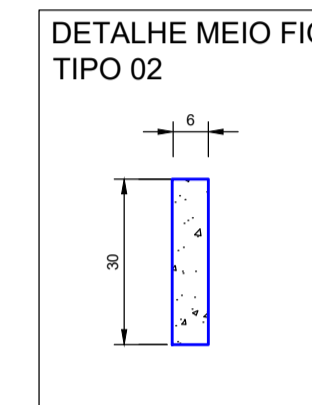
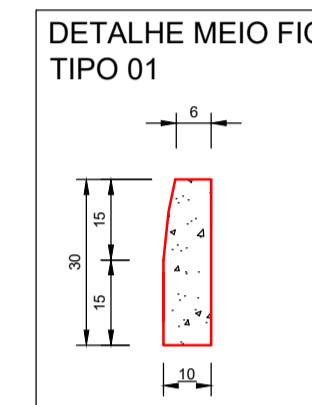

* COTAS EM (metros)

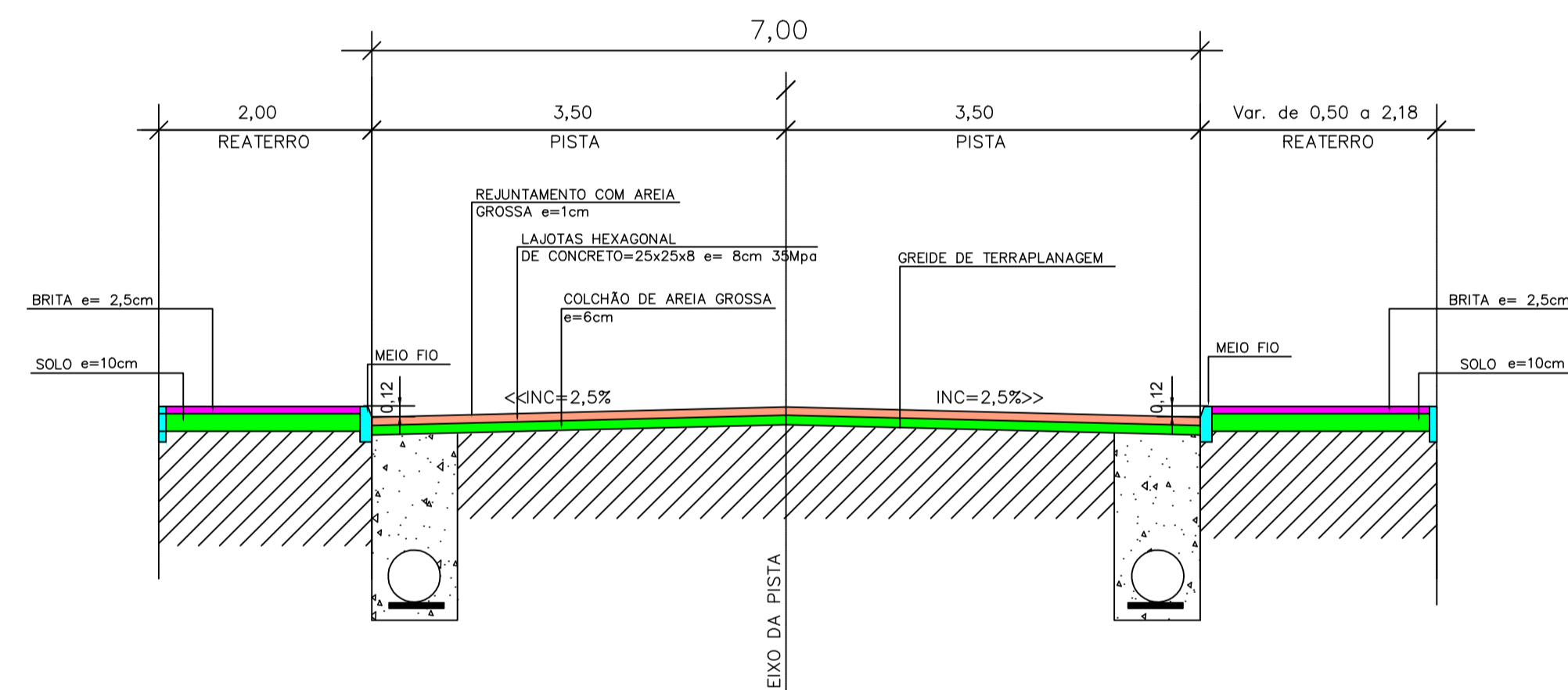

SEÇÃO TIPO DA RUA ARTUR RUTZEN

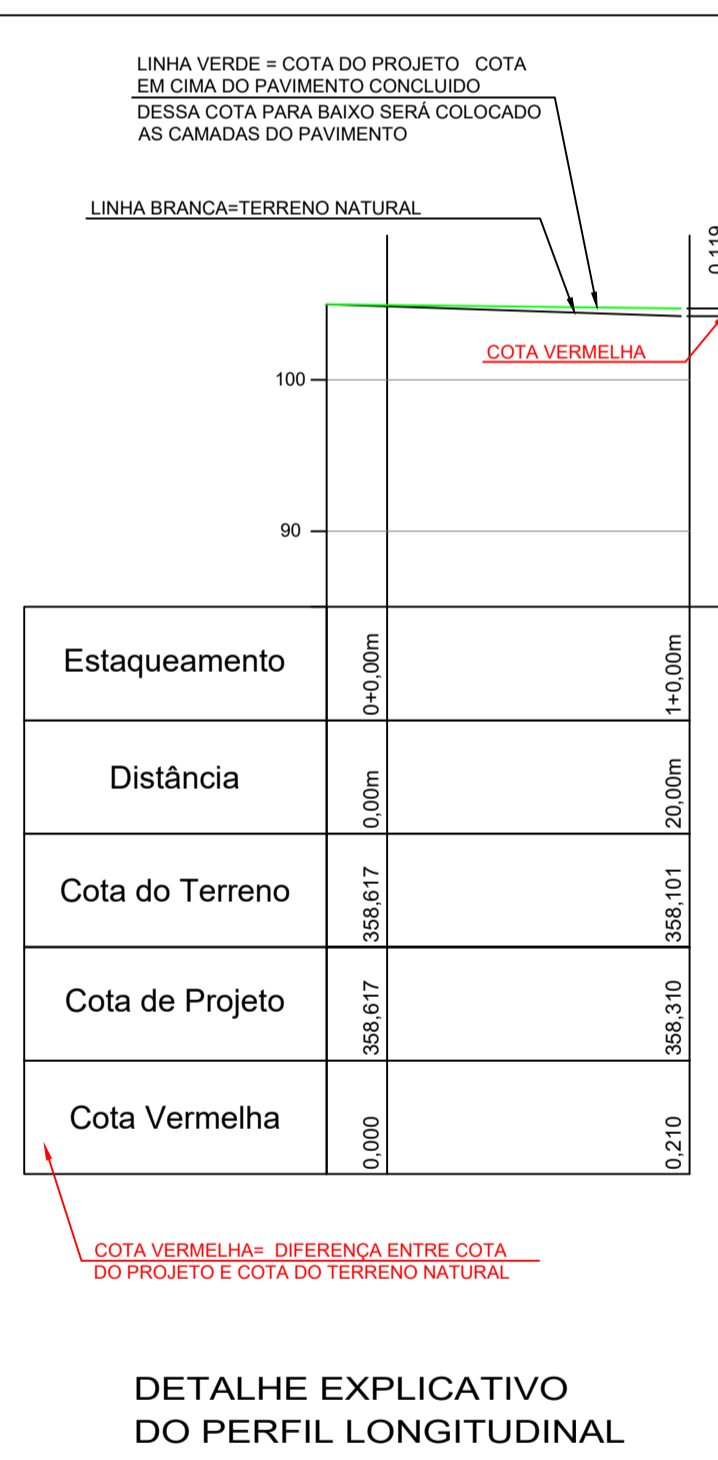

* COTAS EM (metros)

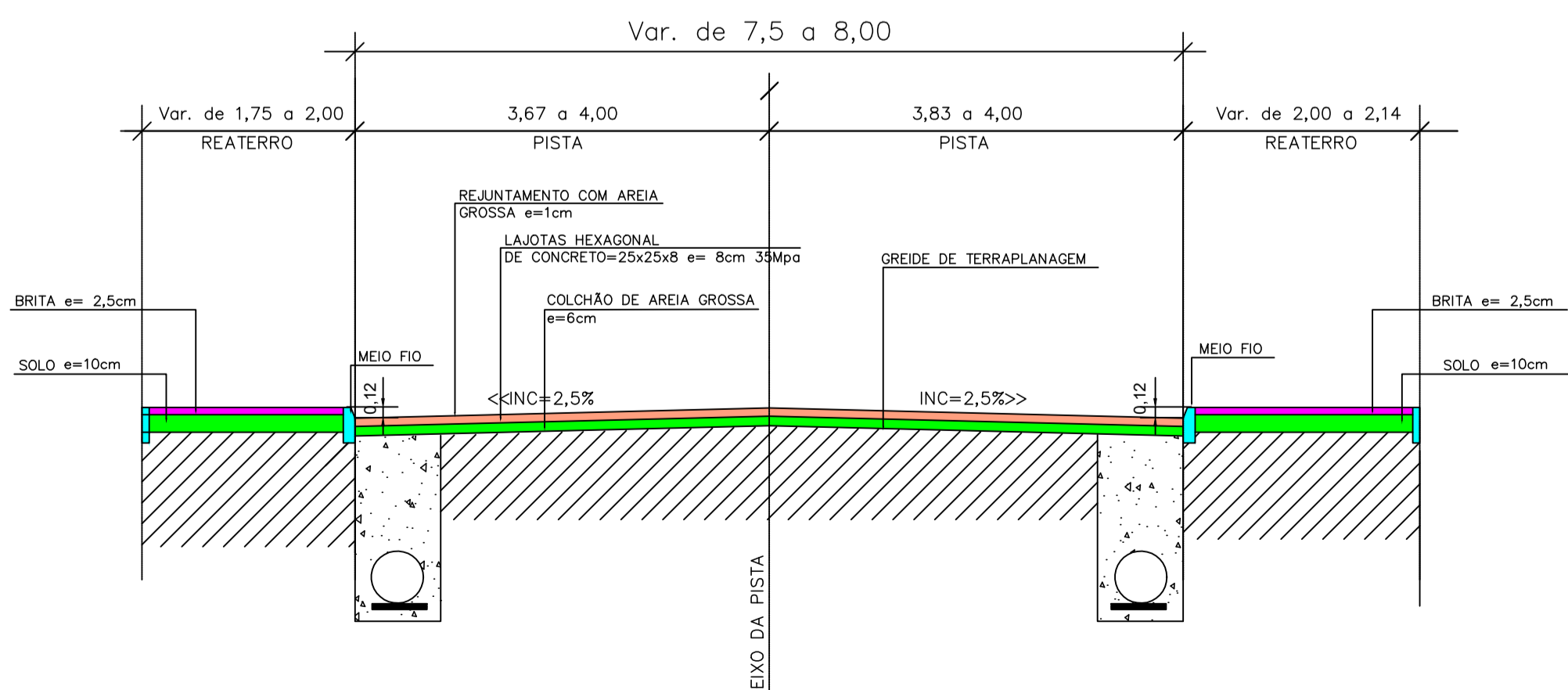

SEÇÃO TIPO DA RUA IRMÃ RUTZEN

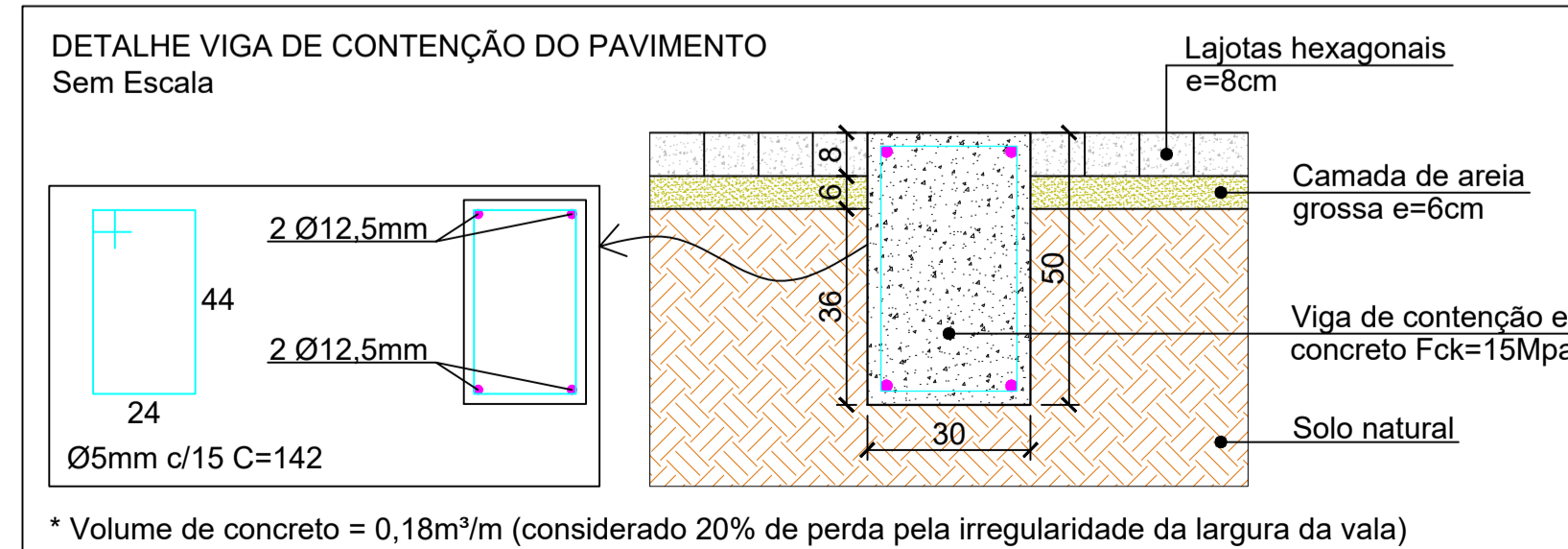

- NOTAS:
- A PREFEITURA SE RESPONSABILIZA PELA APROVAÇÃO DO PROJETO COM EMISSÃO DO ALVARÁ E APRESENTAÇÃO DA DISPENSA OU LICENÇA AMBIENTAL PARA CADA PROJETO.
 - HAVENDO NECESSIDADE DE SUPRESSÃO DE VEGETAÇÃO A PREFEITURA SE RESPONSABILIZA PELA APRESENTAÇÃO DOS DOCUMENTOS NECESSÁRIOS PARA PERMISSÃO DE CORTE.
 - SOLICITAR O ARQUIVO DIGITAL PARA LOCAÇÃO DA OBRA COM ESTAÇÃO TOTAL.

CARIMBOS E APROVAÇÕES:

PROJETO - RESPONSÁVEL TÉCNICO: EXECUÇÃO - RESPONSÁVEL TÉCNICO: ASSINATURA - PROPRIETÁRIO (REPRESENTANTE):

RAFAEL GÜNTHER MÜLLER
Engenheiro Civil - CREA/SC 127855-2

REVISÃO	DATA	ALTERAÇÕES

PROJETO DE INFRAESTRUTURA URBANA



RUA: XV DE NOVEMBRO, N° 737
CEP: 89160-015 -CENTRO
RIO DO SUL/SC
FONE/FAX: (47) 3531-4242
E-mail: amavi@amavi.org.br
http://www.amavi.org.br

OBRA: PAVIMENTAÇÃO EM LAJOTAS HEXAGONAIS DE CONCRETO, DRENAGEM PLUVIAL, SINALIZAÇÃO VIÁRIA E REATERRO DOS PASSEIOS DAS RUAS VIOLANDA RUTE COSER, ARTUR RUTZEN E IRMÃ RUTZEN

PROPRIETÁRIO: PREFEITURA MUNICIPAL DE VITOR MEIRELES

ENDEREÇO: RUA VIOLANDA RUTE COSER - VITOR MEIRELES / SC

CONTEÚDO: SEÇÃO TIPO DAS RUAS

DESENHO: FELIPE CORREIA LUCHTENBERG

DETALHE VIGA DE TRAVAMENTO

DETALHE MEIO FIO TIPO 01 E 02

DETALHE EXPLICATIVO DO PERFIL LONGITUDINAL

ÁREA DE PAVIMENTAÇÃO EM LAJOTAS: 2.424,79m²

ÁREA DE REATERRO DOS PASSEIOS: 1.165,62m²

EXTENSÃO DO TRECHO À PAVIMENTAR: 322,77m

ESCALA: INDICADA

INDICADA

DATA: 26/02/2020

FOLHA: 03/09