

PLANTA BAIXA DISTRIBUIÇÃO ELÉTRICA
ESC.: 1/50

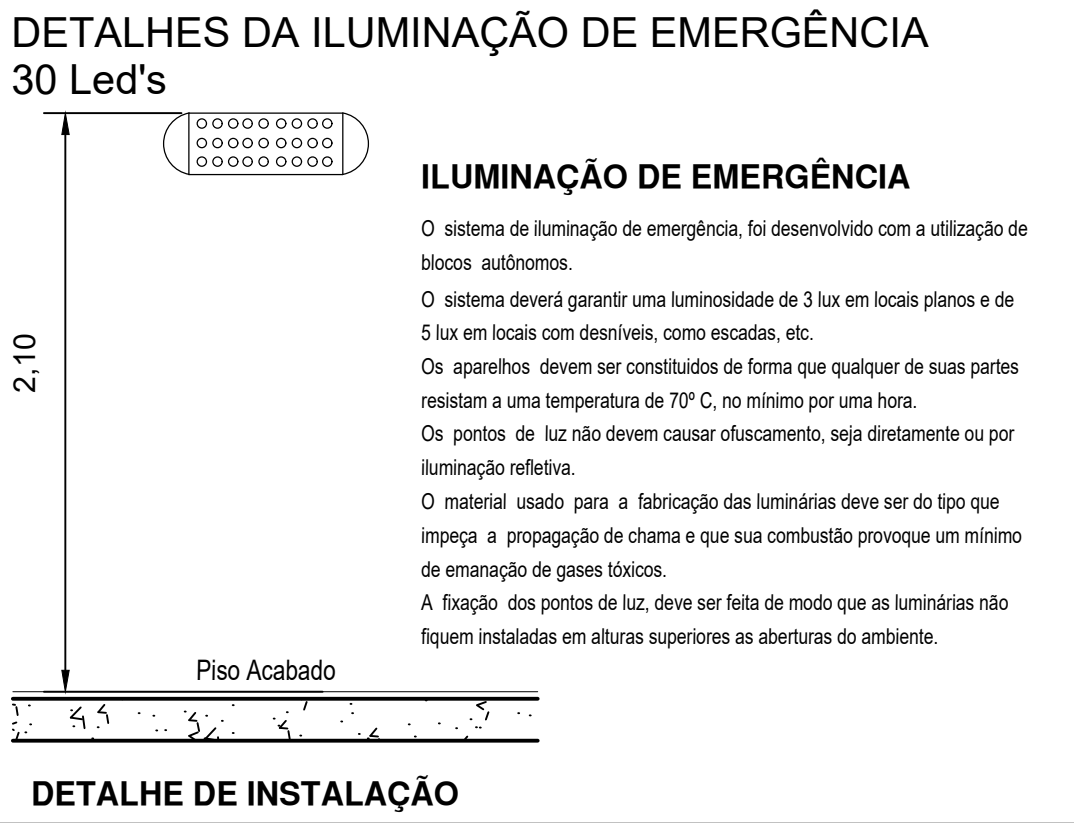

- LEGENDA:
- Bloco de iluminação de emergência
 - Placa com indicação de saída
 - PQS 4Kg CLASE B-C

SINALIZAÇÃO DE ABANDONO DE LOCAL

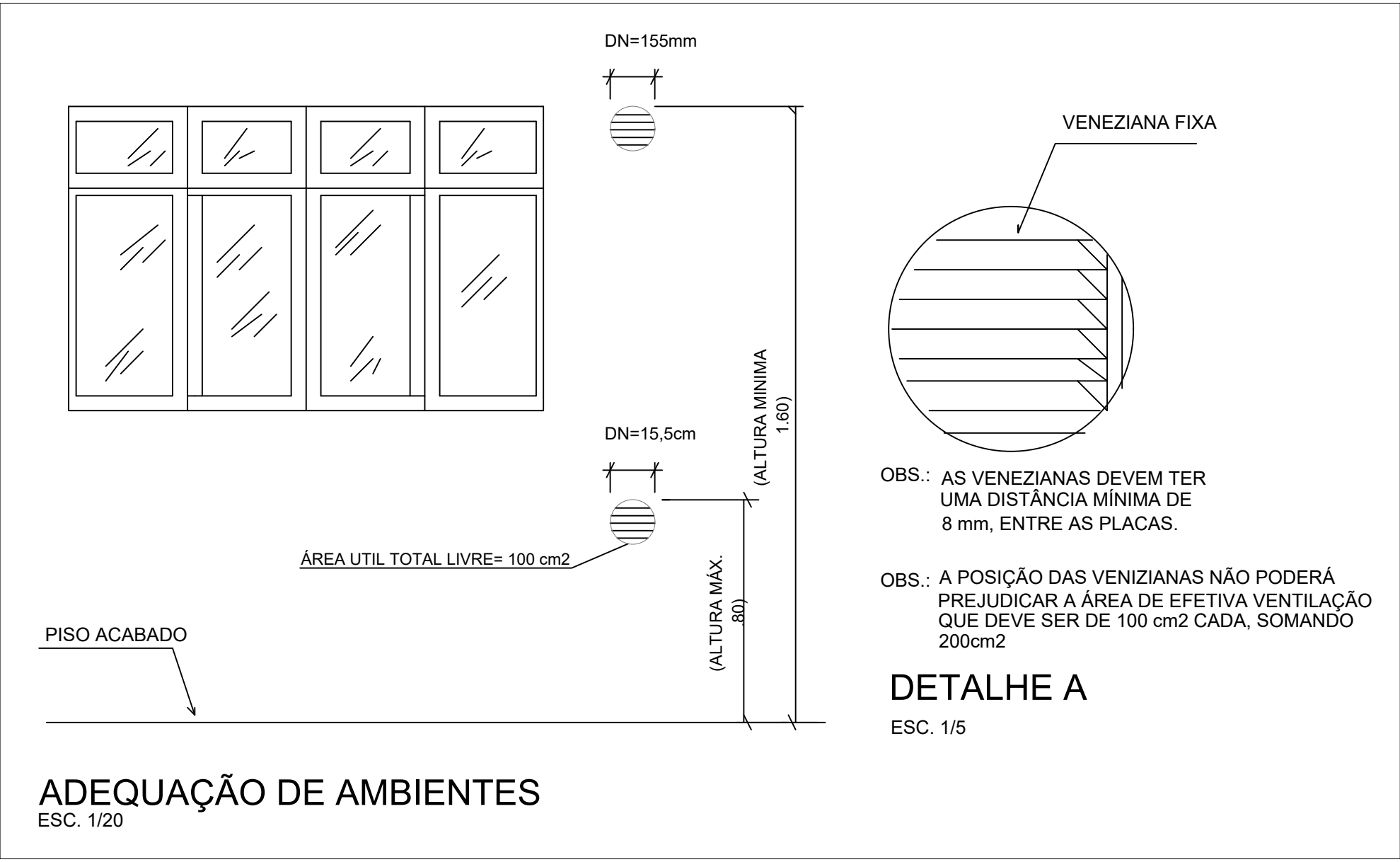
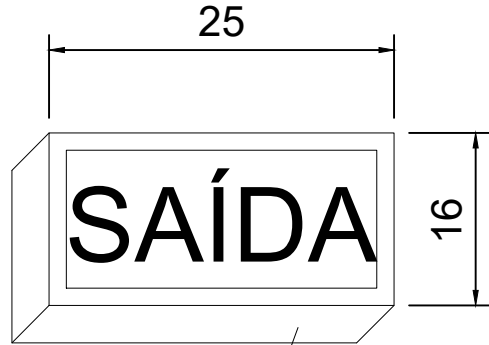

LUMINÁRIA DE SINALIZAÇÃO
PARA ABANDONO DE LOCAL
COM FUNDO BRANCO LEITOSO
E LETRAS EM VERMELHO.

ABRIGO PARA - GLP 2 x 13kg

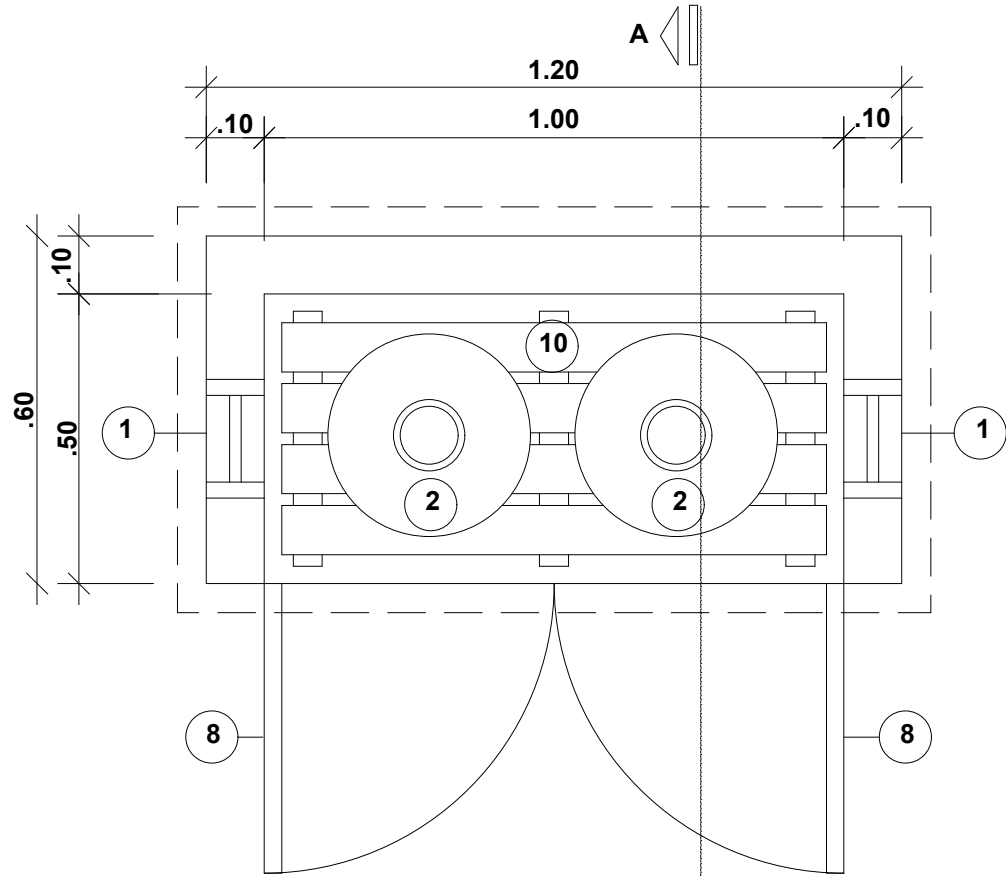

PLANTA BAIXA
ESC. 1/20

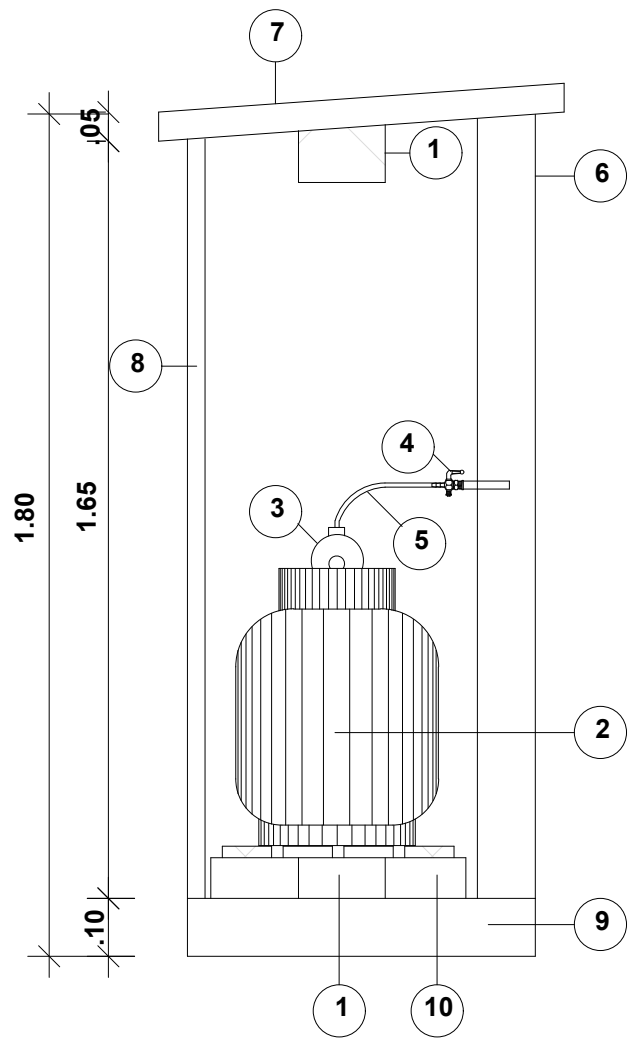

CORTE A-A
ESC. 1/20

LEGENDA

01	ABERTURA PARA VENTILAÇÃO 15X10 cm, COM TELA QUEBRA-CHAMAS, MALHA MÍNIMA DE 2,0, MÁXIMO 5,0 mm.
02	BOTIJÃO COM 13 kg DE GPL.
03	VÁLVULA DE ESTÁGIO ÚNICO-0,02 A 0,03 kg/cm2.
04	REGISTRO DE FECHO RÁPIDO.
05	MANGUEIRA FLEXÍVEL.
06	PARDE DE ALVENARIA OU CONCRETO.
07	TETO DE CONCRETO MACIÇO.
08	PORTA DE ALUMÍNIO COM VENEZIANA DE 8 mm ENTRE PLACAS.
09	PISO DE CONCRETO MACIÇO.
10	ESTRADO DE MADEIRA.

FACHADA
ESC. 1/20

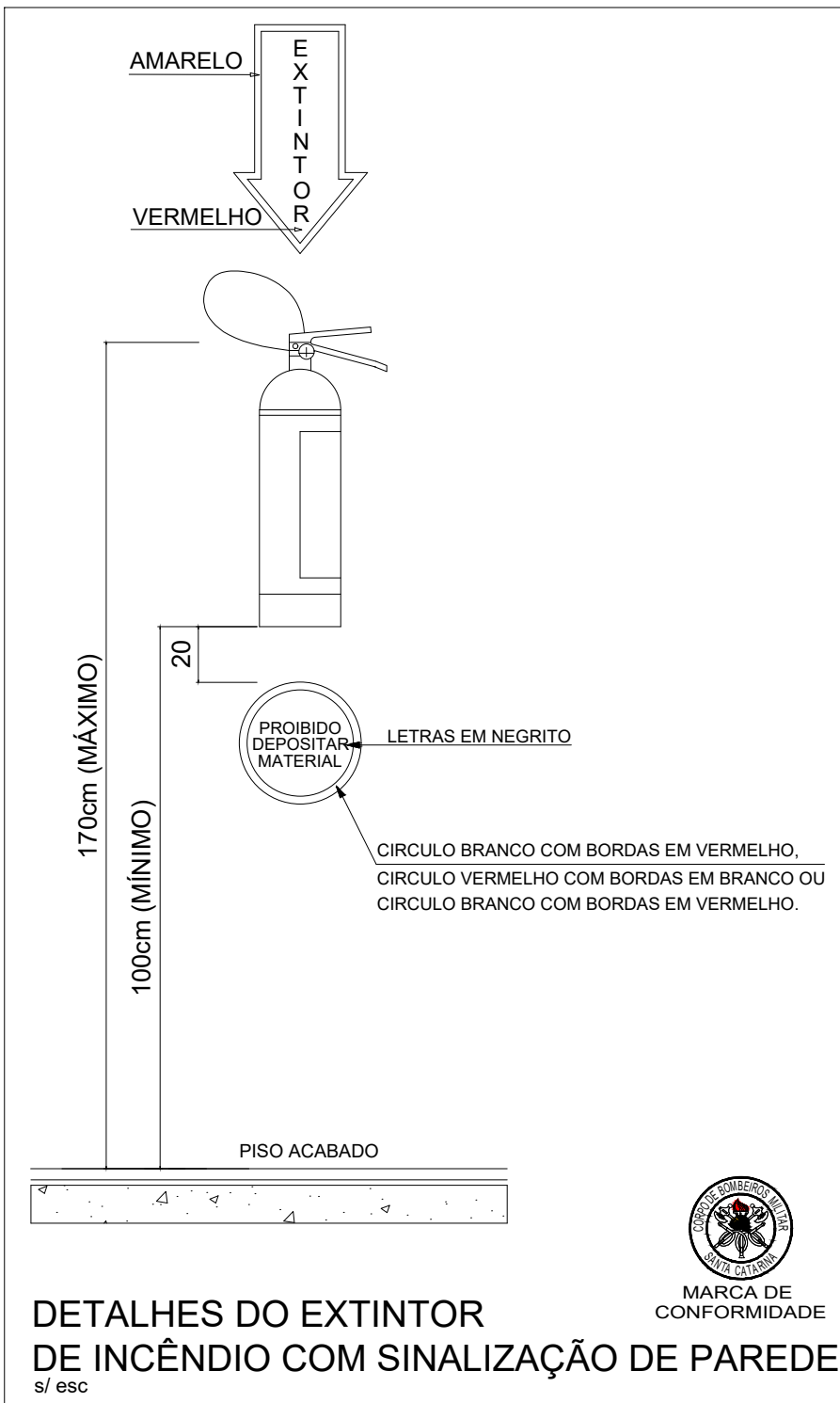

PROJETO PREVENTIVO



RUA: XV DE NOVENBRO, Nº 737
CEP: 89160-015 -CENTRO
RIO DO SUL/SC
FONE/FAX: (47) 3531-4242
E-mail: amavi@amavi.org.br
http://www.amavi.org.br

OBRA:	CONSTRUÇÃO CASA MORTUÁRIA		
PROPRIETÁRIO:	PREFEITURA MUNICIPAL DE VITOR MEIRELES		
ENDEREÇO:	RUA SÃO SEBASTIÃO ESQUINA COM A RUA IRMA RUTZEN- CENTRO- VITOR MEIRELES /SC		
CONTEÚDO:	DESENHO: LUCIANO RICARDO KRÜGER		
PREVENTIVO	ÁREA EDIFICAÇÃO:	94,28m²	FOLHA: P 01/01
	ÁREA EXTERNA:	67,44m²	
	ÁREA TOTAL:	161,72m²	
	ESCALA:	INDICADA	
DATA:		22/11/2019	TODOS OS DIREITOS RESERVADOS. PROIBIDA A REPRODUÇÃO PARCIAL OU TOTAL. DESENHO VÁLIDO SOMENTE ASSINADO PELO RESPONSÁVEL DO PROJETO.