

PLANTA BAIXA

ÁREA EXISTENTE: 261,69m²
 ÁREA AMPLIAÇÃO A CONSTRUIR: 91,35m²
 ÁREA TOTAL EDIFICAÇÃO: 353,04m²
 ÁREA EXTERNA A CONSTRUIR: 69,24m²
 ÁREA TOTAL + ÁREA EXTERNA: 422,28m²
 ESC.: 1/50

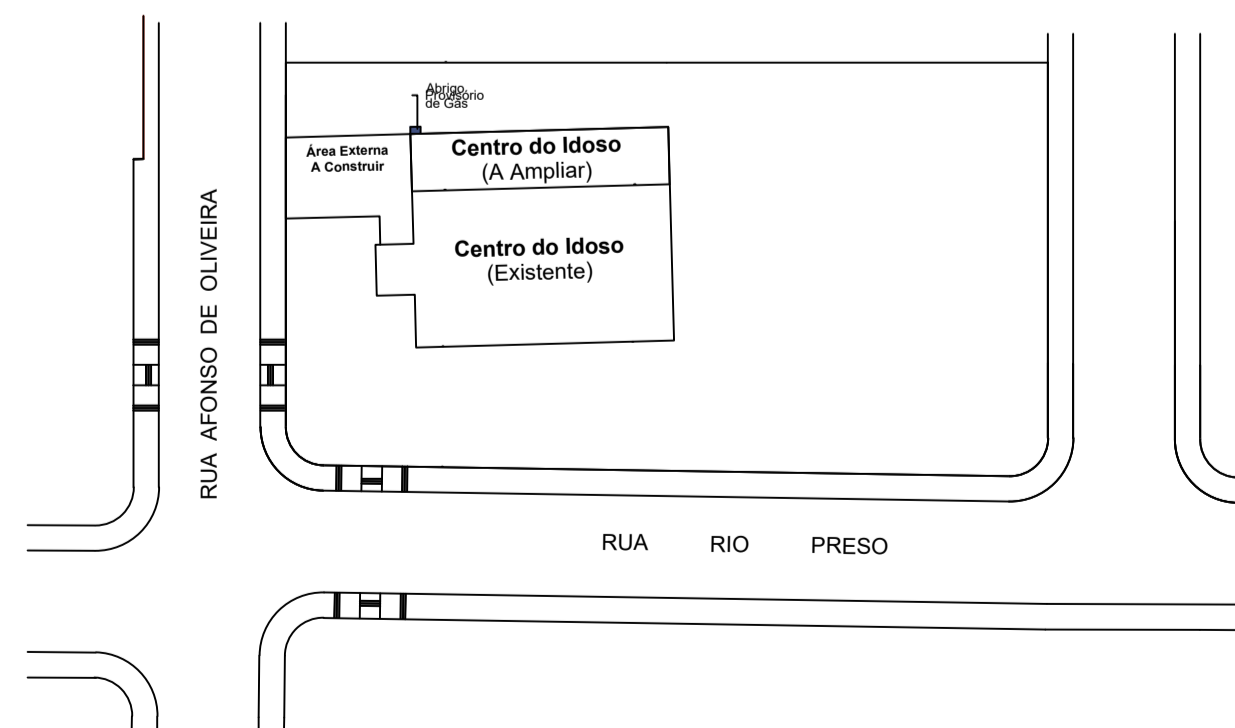

LOCAÇÃO E SITUAÇÃO

LEGENDA

- BLOCO AUTÔNOMO DE ILUMINAÇÃO DE EMERGÊNCIA- 55W
- BLOCO AUTÔNOMO DE SINALIZAÇÃO DE ABANDONO DE LOCAL. COM SETA INDICATIVA DE DIREÇÃO. (FIXADA NA PAREDE)
- EXTINTOR DE PÓ QUÍMICO CLASSE B-C- (PQS) - 4kg
- GÁS**
- FOGÃO 4 BOCAS SEM FORNO, CONSUMO 84 Kcal/Min
- ABERTURA DE VENTILAÇÃO PERMANENTE DAS COZINHAS
- TOMADA DE CONSUMO JUNTO AOS FOGÕES
- CANALIZAÇÃO DO GÁS DE COBRE Ø 20mm

CARIMBOS E APROVAÇÕES:

PROJETO - RESPONSÁVEL TÉCNICO:	EXECUÇÃO - RESPONSÁVEL TÉCNICO:	ASSINATURA - PROPRIETÁRIO: (REPRESENTANTE)
--------------------------------	---------------------------------	--

REVISÃO	DATA	ALTERAÇÕES
---------	------	------------

PROJETO PREVENTIVO



RUA: XV DE NOVEMBRO, Nº 737
 CEP: 89160-015 -CENTRO
 RIO DO SUL/SC
 FONE/FAX: (47) 3531-4242
 E-mail: amavi@amavi.org.br
 http://www.amavi.org.br

OBRA: CENTRO DE CONVIVENCIA DA MELHOR IDADE - AMPLIAÇÃO E REFORMA
PROPRIETÁRIO: PREFEITURA MUNICIPAL DE VITOR MEIRELES

ENDEREÇO: RUA RIO PRESO ESQ. C/ RUA AFONSO DE OLIVEIRA - PALMITOS- VITOR MEIRELES/SC

CONTEÚDO: PLANTA BAIXA	DESENHO: LUCIANO R. KRUGER	FOLHA: PRE 01/02
	ÁREA EXISTENTE 261,69M2 ÁREA A CONSTRUIR (AMP) 91,35m2 ÁREA TOTAL 353,04m2	
	ESCALA: INDICADA	
	DATA: 11/11/2019	

TODOS OS DIREITOS RESERVADOS. PROIBIDA A REPRODUÇÃO PARCIAL OU TOTAL. DESENHO VÁLIDO SOMENTE ASSINADO PELO RESPONSÁVEL DO PROJETO.

ABRIGO PARA - GLP 2 x 13kg

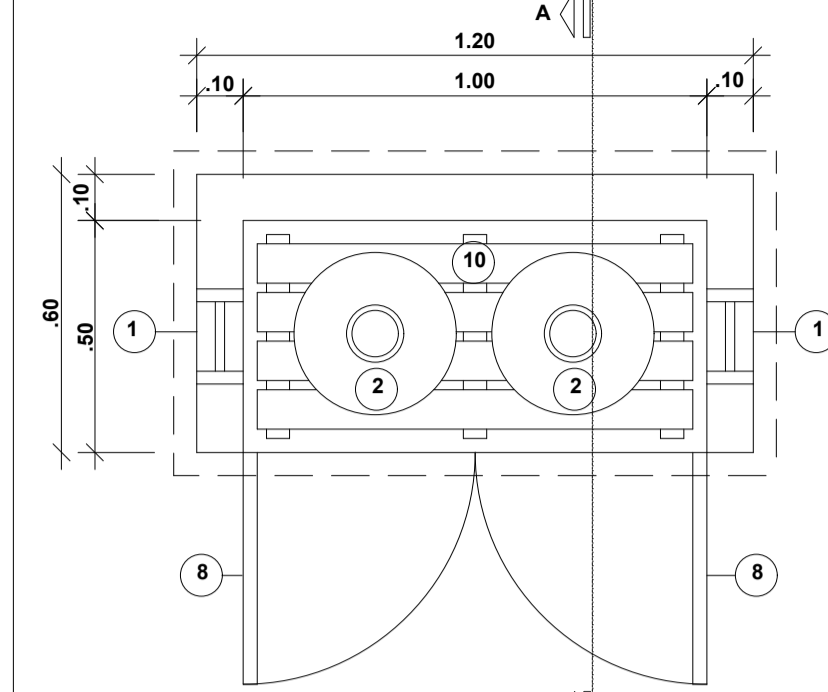

PLANTA BAIXA

ESC. 1/20

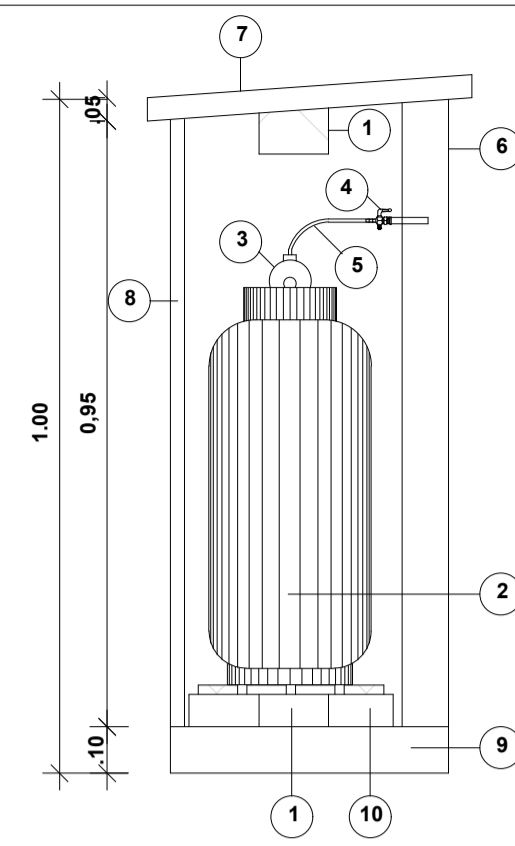

CORTE A-A

ESC. 1/20

LEGENDA

01	ABERTURA PARA VENTILAÇÃO 15X10 cm, COM TELA QUEBRA-CHAMAS, MALHA MÍNIMA DE 2,0, MÁXIMO 5,0 mm.
02	BOTIJÃO COM 13 kg DE GPL.
03	VÁLVULA DE ESTÁGIO ÚNICO-0.02 A 0.03 kg/cm ² .
04	REGISTRO DE FECHO RÁPIDO.
05	MANGUEIRA FLEXÍVEL.
06	PAREDE DE ALVENARIA OU CONCRETO.
07	TETO DE CONCRETO MACIÇO.
08	PORTA DE ALUMÍNIO COM VENEZIANA DE 8 mm ENTRE PLACAS.
09	PISO DE CONCRETO MACIÇO.
10	ESTRADO DE MADEIRA.

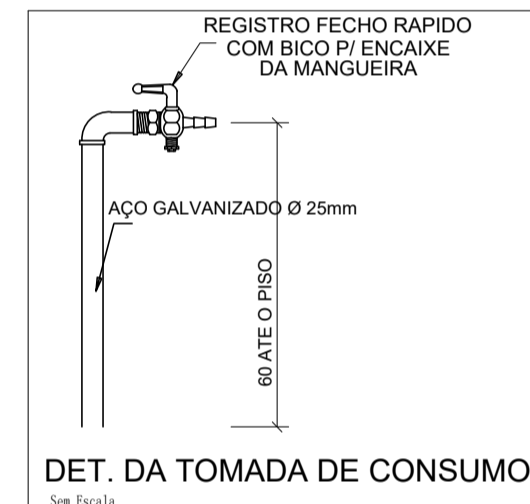

DET. DA TOMADA DE CONSUMO

FACHADA

ESC. 1/20

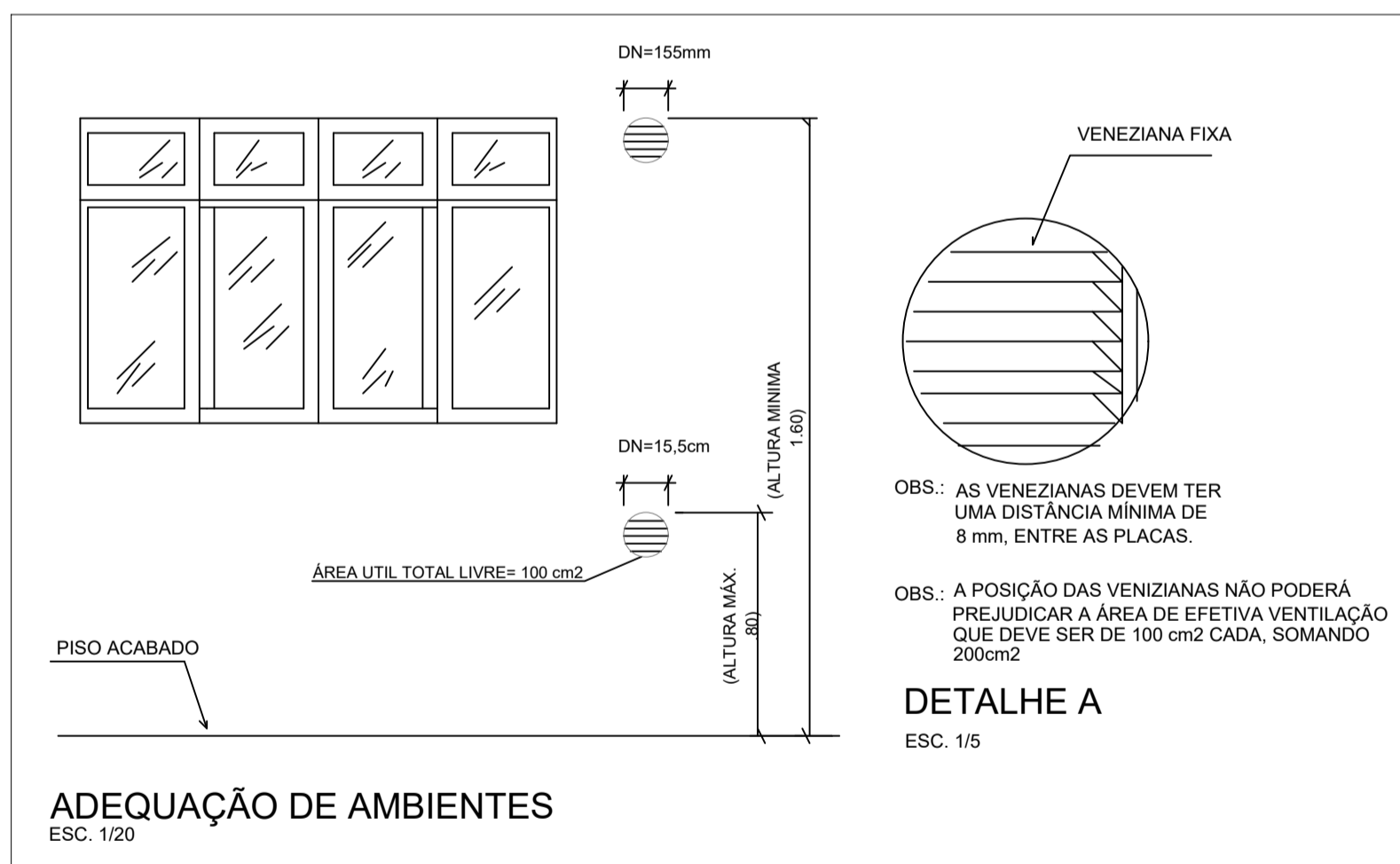

ADEQUAÇÃO DE AMBIENTES

ESC. 1/20

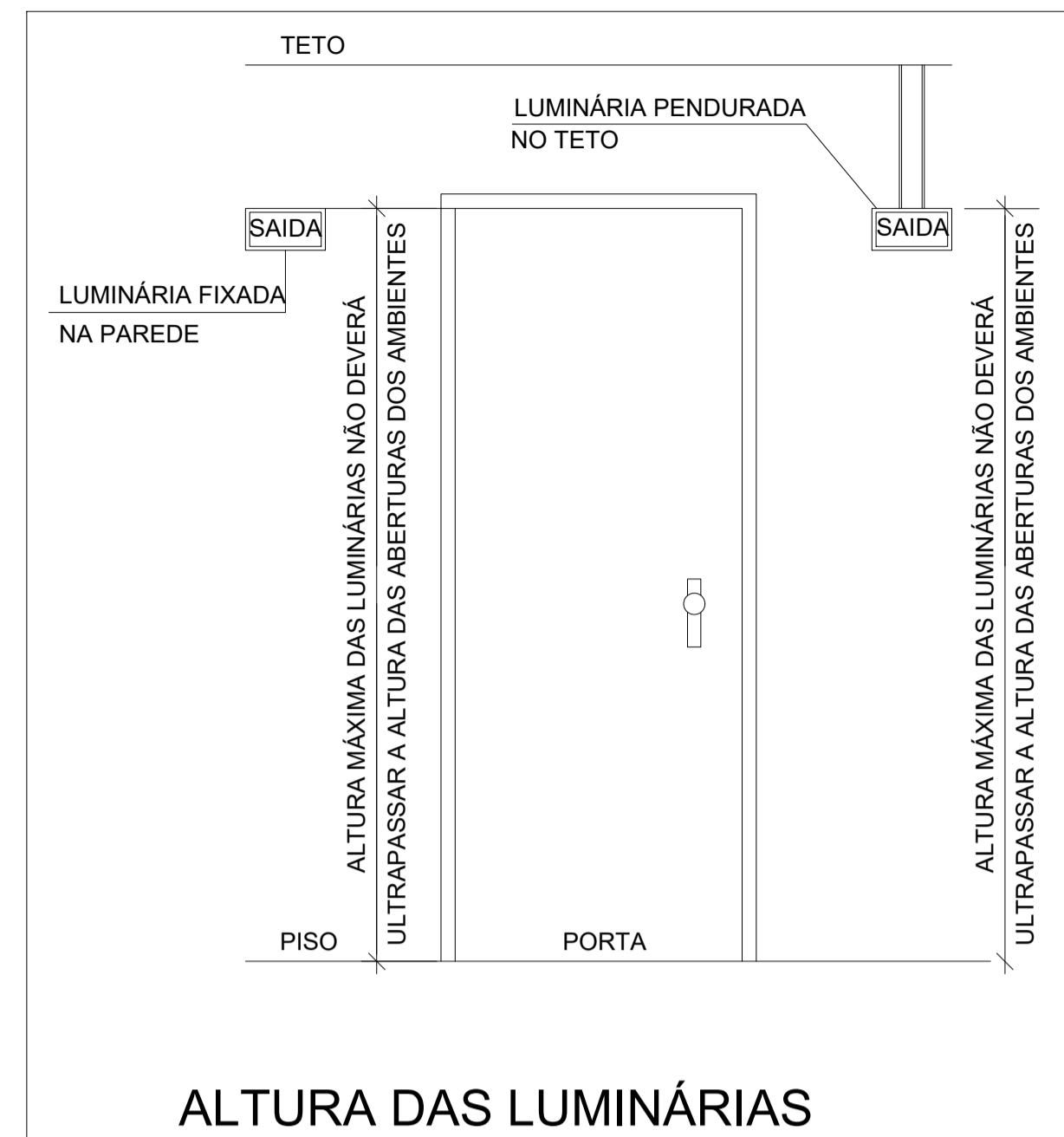

ALTURA DAS LUMINÁRIAS

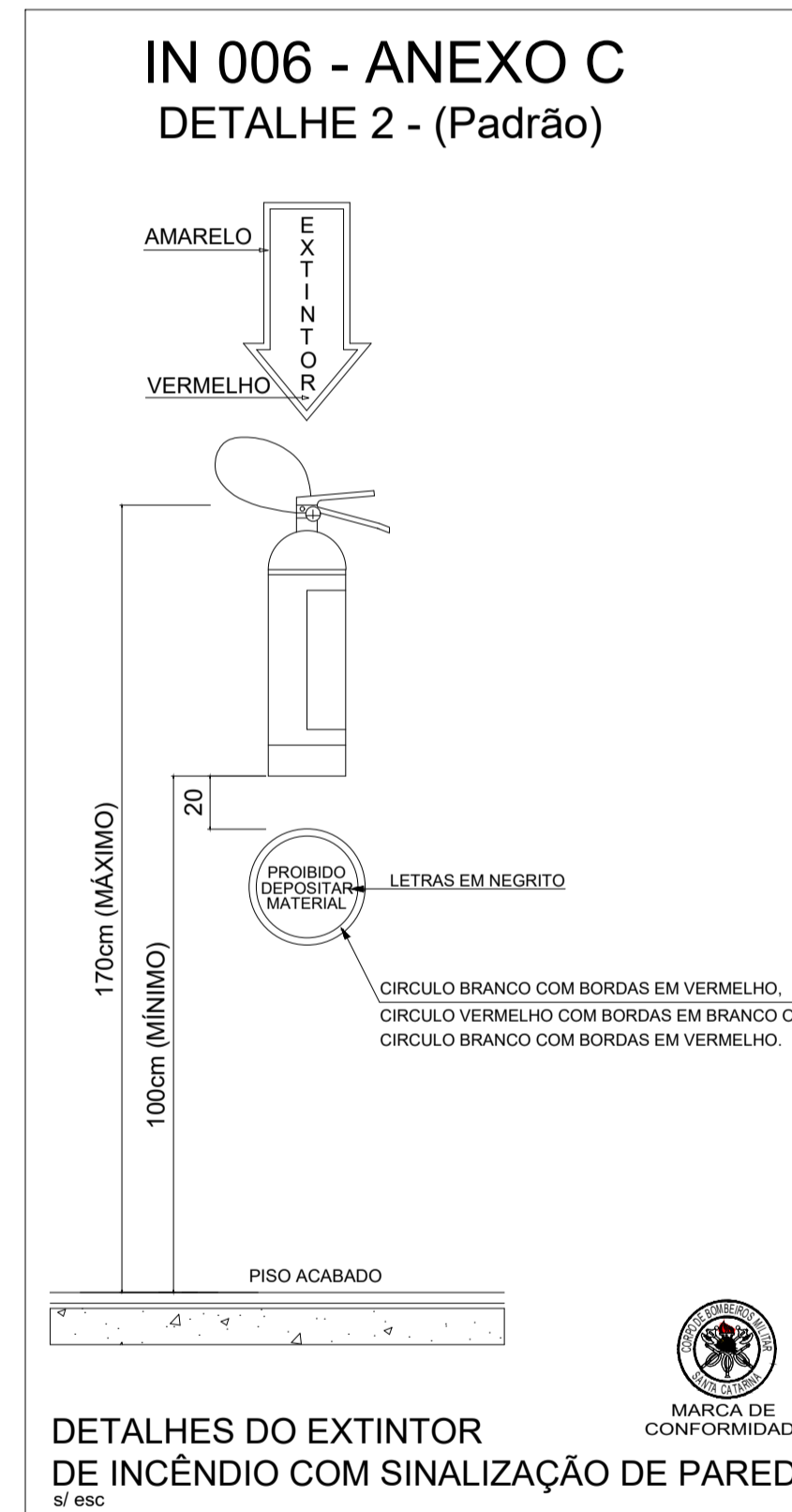

DETALHES DO EXTINTOR DE INCÊNDIO COM SINALIZAÇÃO DE PAREDE

SI/ESC

SINALIZAÇÃO DE ABANDONO DE LOCAL

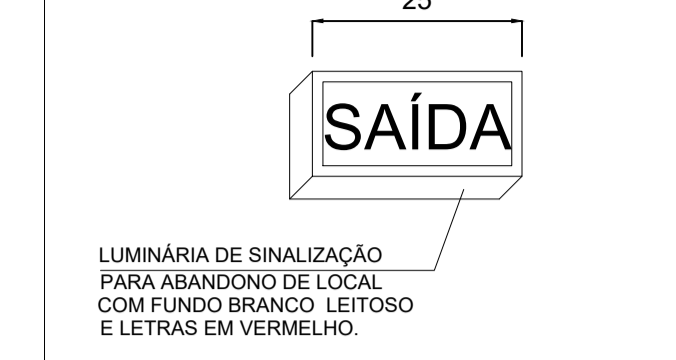

LUMINÁRIA DE SINALIZAÇÃO PARA ABANDONO DE LOCAL COM FUNDO BRANCO LEITOSO E LETRAS EM VERMELHO.



ILUMINAÇÃO DE EMERGÊNCIA 55W

DETALHES DA ILUMINAÇÃO DE EMERGÊNCIA 30 Led's

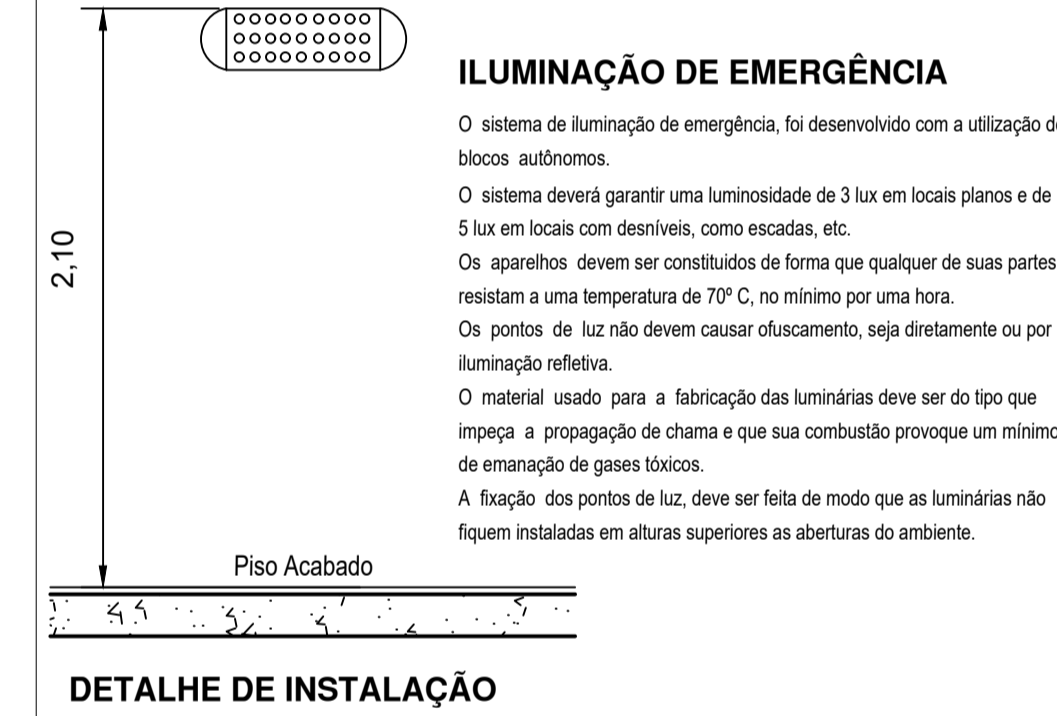

ILUMINAÇÃO DE EMERGÊNCIA

O sistema de iluminação de emergência, foi desenvolvido com a utilização de blocos autônomos.
O sistema deverá garantir uma luminosidade de 3 lux em locais planos e de 5 lux em locais com desníveis, como escadas, etc.
Os aparelhos devem ser constituídos de forma que qualquer de suas partes resistam a uma temperatura de 70° C, no mínimo por uma hora.
Os pontos de luz não devem causar ofuscamento, seja diretamente ou por iluminação refletiva.
O material usado para a fabricação das luminárias deve ser do tipo que impeça a propagação de chama e que sua combustão provoque um mínimo de emissão de gases tóxicos.
A fixação dos pontos de luz, deve ser feita de modo que as luminárias não fiquem instaladas em alturas superiores as aberturas do ambiente.

CARIMBOS E APROVAÇÕES:

PROJETO - RESPONSÁVEL TÉCNICO:	EXECUÇÃO - RESPONSÁVEL TÉCNICO:	ASSINATURA - PROPRIETÁRIO: (REPRESENTANTE)
REVISÃO	DATA	ALTERAÇÕES

PROJETO PREVENTIVO



RUA: XV DE NOVEMBRO, Nº 737
CEP: 89160-015 - CENTRO
RIO DO SUL/SC
FONE/FAX: (47) 3531-4242
E-mail: amavi@amavi.org.br
http://www.amavi.org.br

OBRA: CENTRO DE CONVIVENCIA DA MELHOR IDADE - AMPLIAÇÃO E REFORMA	
PROPRIETÁRIO: PREFEITURA MUNICIPAL DE VITOR MEIRELES	
ENDEREÇO: RUA RIO PRESO ESQ. C/ RUA AFONSO DE OLIVEIRA - PALMITOS- VITOR MEIRELES/SC	
CONTEÚDO: DETAHES	DESENHO: LUCIANO R. KRUGER ÁREA EXISTENTE 261,69M ² ÁREA A CONSTRUIR (AMP) 91,35m ² ÁREA TOTAL 353,04m ² ESCALA: INDICADA DATA: 27/02/2018
FOLHA: PRE 02/02	

TODOS OS DIREITOS RESERVADOS. PROIBIDA A REPRODUÇÃO PARCIAL OU TOTAL. DESENHO VÁLIDO SOMENTE ASSINADO PELO RESPONSÁVEL DO PROJETO.