

### LOCAÇÃO E SITUAÇÃO

ESC.: 1/500

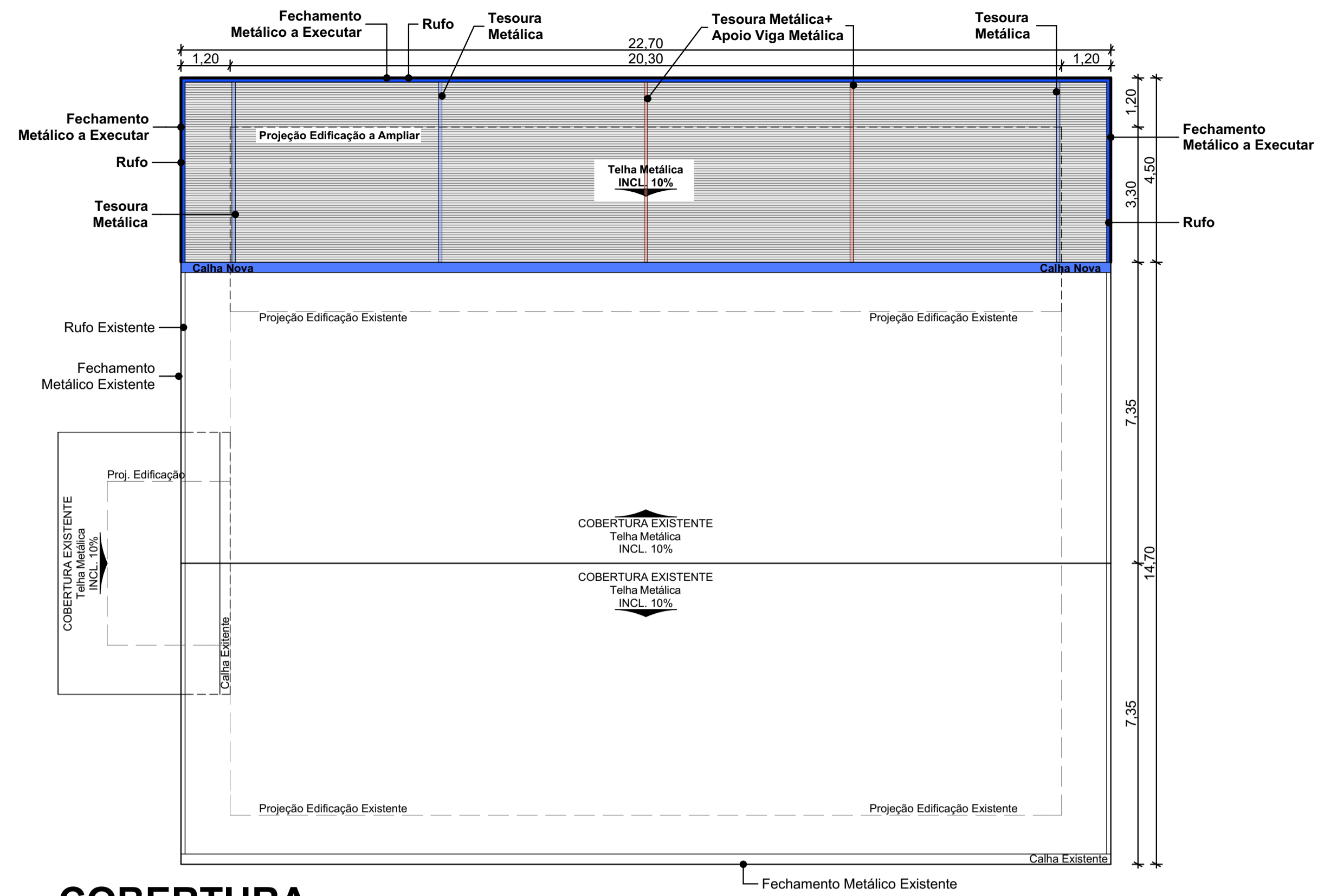

### COBERTURA

ESC.: 1/100

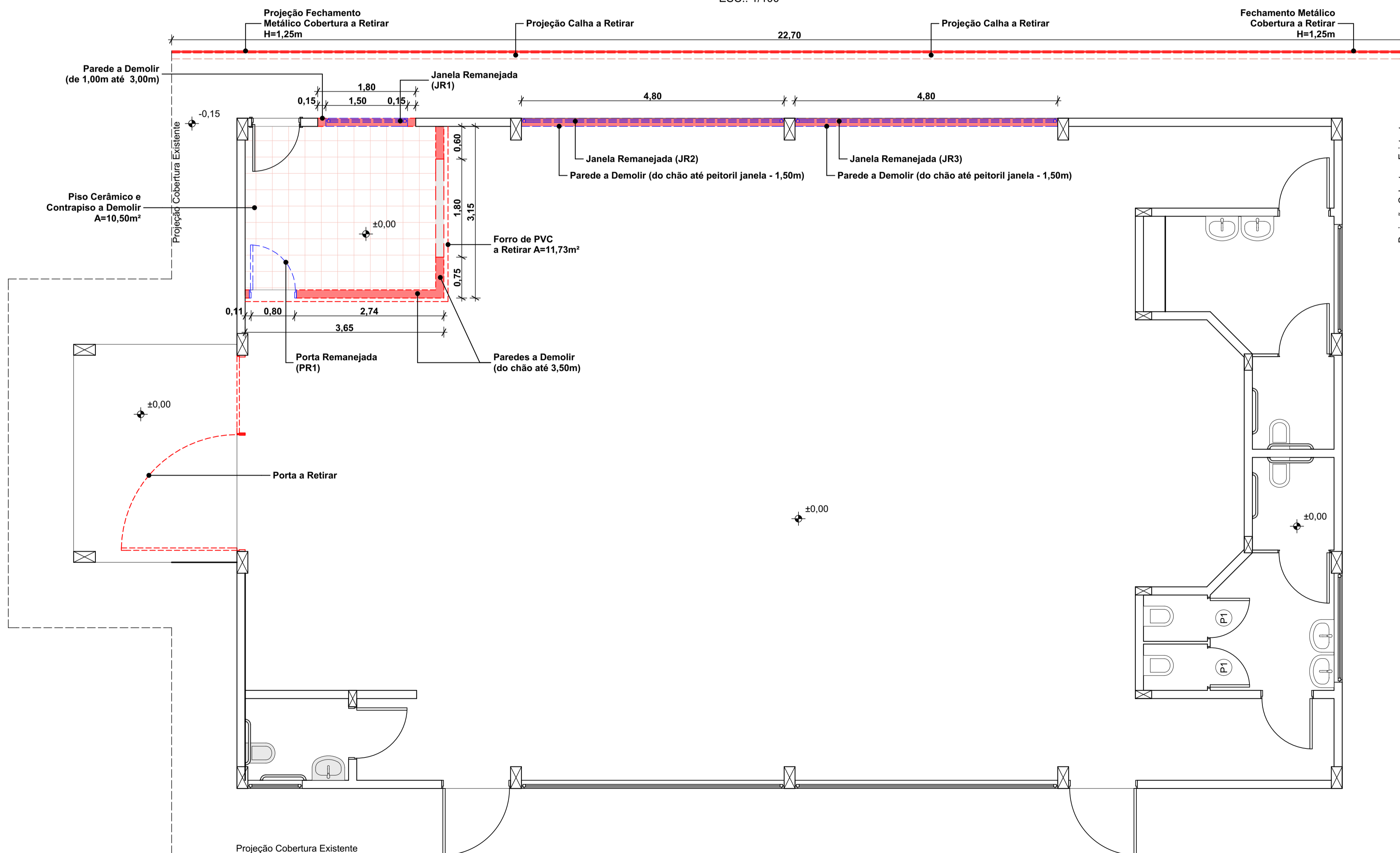

### PLANTA BAIXA DE DEMOLIÇÕES

ÁREA EXISTENTE: 261,69m<sup>2</sup>

ESC.: 1/50

CARIMBOS E APROVAÇÕES:

PROJETO - RESPONSÁVEL TÉCNICO:	EXECUÇÃO - RESPONSÁVEL TÉCNICO:	ASSINATURA - PROPRIETÁRIO: (REPRESENTANTE)

REVISÃO	DATA	ALTERAÇÕES

## PROJETO ARQUITETÔNICO



RUA: XV DE NOVEMBRO, Nº 737  
 CEP: 89160-015 -CENTRO  
 RIO DO SUL/SC  
 FONE/FAX: (47) 3531-4242  
 E-mail: amavi@amavi.org.br  
 http://www.amavi.org.br

<b>OBRA:</b> CENTRO DE CONVIVÊNCIA DA MELHOR IDADE - <b>AMPLIAÇÃO E REFORMA</b>		<b>FOLHA:</b> <b>ARQ</b> <b>01/04</b>
<b>PROPRIETÁRIO:</b> PREFEITURA MUNICIPAL DE VITOR MEIRELES		
<b>ENDEREÇO:</b> RUA RIO PRESO ESQ. C/ RUA AFONSO DE OLIVEIRA - PALMITOS - VITOR MEIRELES/SC		
<b>CONTEÚDO:</b> - LOCAÇÃO - COBERTURA - PLANTA BAIXA DEMOLIÇÕES		<b>DESENHO:</b> LARISSA LENZ SANTOS
ÁREA EXISTENTE: 261,69m <sup>2</sup>		ÁREA A CONSTRUIR (AMPLIAÇÃO+ÁREA EXTERNA): 91,35+69,24= 160,59m <sup>2</sup>
ÁREA TOTAL: 422,28m <sup>2</sup>		ESCALA: INDICADA
DATA: 27/02/2018		

TODOS OS DIREITOS RESERVADOS. PROIBIDA A REPRODUÇÃO PARCIAL OU TOTAL.  
 DESENHO VÁLIDO SOMENTE ASSINADO PELO RESPONSÁVEL DO PROJETO.

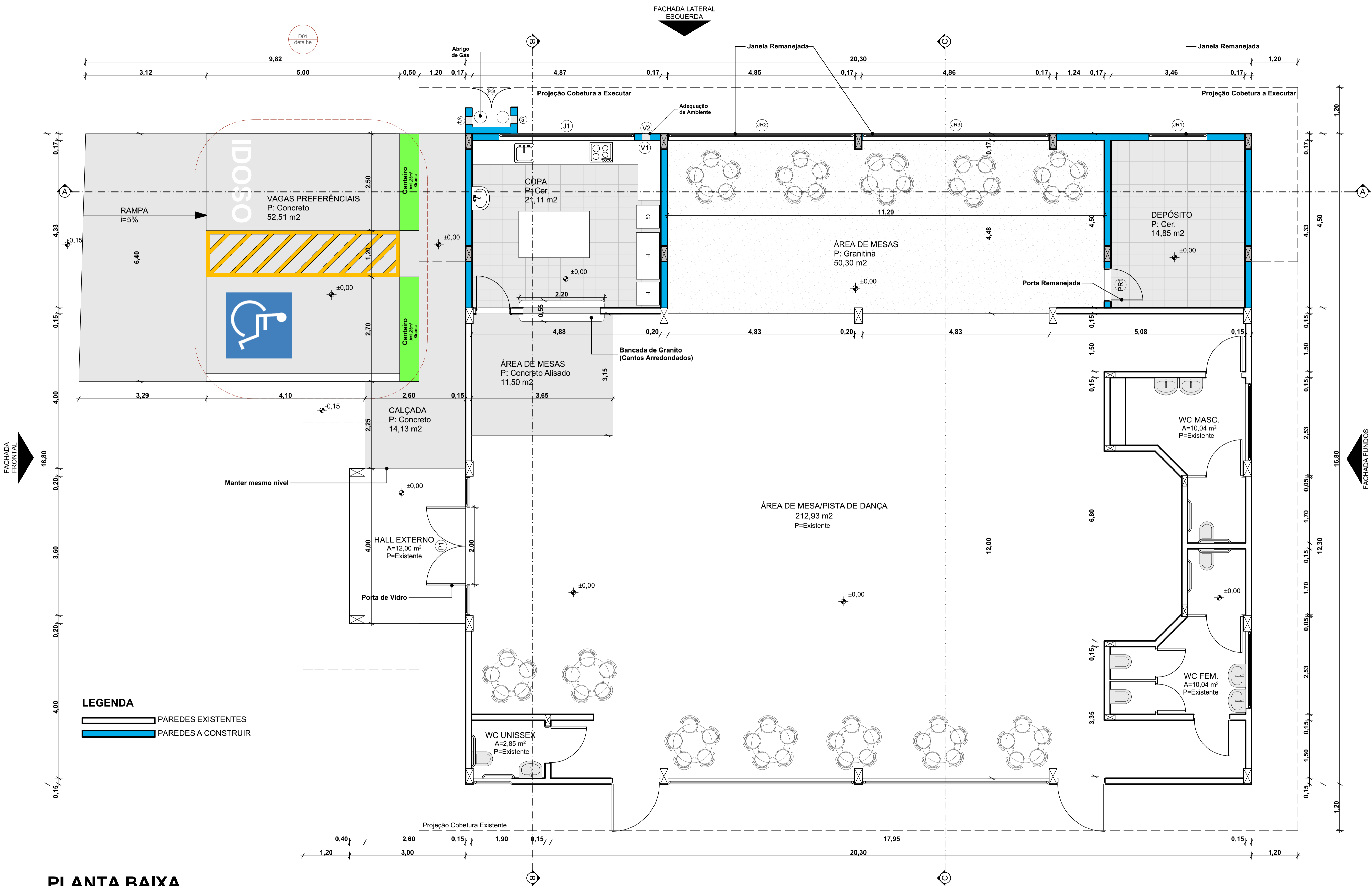

**LEGENDA**

— PAREDES EXISTENTES

— PAREDES A CONSTRUIR

**PLANTA BAIXA**  
 ÁREA EXISTENTE: 261,69m<sup>2</sup>  
 ÁREA AMPLIAÇÃO A CONSTRUIR: 91,35m<sup>2</sup>  
 ÁREA TOTAL EDIFICAÇÃO: 353,04m<sup>2</sup>  
 ÁREA EXTERNA A CONSTRUIR: 69,24m<sup>2</sup>  
 ÁREA TOTAL + ÁREA EXTERNA: 422,28m<sup>2</sup>  
 ESC.: 1/50

ID	Qua...	Tamanho L x A	Altur...	Modelo	Material
J1	1	3,50x1,50	1,50	2 FOLHAS FIXAS, 2 FOLHAS DE CORRER	VIDRO TEMPERADO
JR1	1	1,50x1,50	1,50	2 FOLHAS FIXAS, 2 FOLHAS DE CORRER	REMANEJADA
JR2	1	4,80x1,50	1,50	2 FOLHAS FIXAS, 2 FOLHAS DE CORRER	REMANEJADA
JR3	1	4,80x1,50	1,50	2 FOLHAS FIXAS, 2 FOLHAS DE CORRER	REMANEJADA
V1	1	0,20x0,10	0,70	VENEZIANA	ALUMÍNIO
V2	1	0,20x0,10	1,70	VENEZIANA	ALUMÍNIO
V3	2	0,20x0,10	0,80	VENEZIANA	ALUMÍNIO

ID	Qu...	Tamanho L x A	Tipo	Modelo	Material
P1	1	3,60x2,50	Porta	2 FOLHAS FIXAS, 2 FOLHAS DE ABRIR	VIDRO TEMPERADO
PR1	1	0,80x2,10	Porta	1 FOLHA DE ABRIR	REMANEJADA

TABELA DE REVESTIMENTOS			
Ambiente	Piso	Parede	Teto
Copa	Cerâmico Acetinado Fosco PEI-5 / Cor Bege	Azulejo até o Teto Cor Branca	Forro PVC
Área de Mesas (Apenas Ampliação)	Granitina	Pintura Acrílica	Forro PVC
Depósito	Cerâmico Brilho PEI-5 / Cor Bege	Pintura Acrílica	Forro PVC

OBS.: Os demais ambientes não citados na tabela continuam com os mesmos revestimentos.

CARIMBOS E APROVAÇÕES:

PROJETO - RESPONSÁVEL TÉCNICO:	EXECUÇÃO - RESPONSÁVEL TÉCNICO:	ASSINATURA - PROPRIETÁRIO: (REPRESENTANTE)
REVISÃO	DATA	ALTERAÇÕES

**PROJETO ARQUITETÔNICO**

**AMAVI**  
ASSOCIAÇÃO DOS MUNICÍPIOS DO ALTO VALE DO ITAJÁ

RUA: XV DE NOVEMBRO, Nº 737  
 CEP: 89160-015 - CENTRO  
 RIO DO SUL/SC  
 FONE/FAX: (47) 3531-4242  
 E-mail: amavi@amavi.org.br  
 http://www.amavi.org.br

**OBRA:**  
CENTRO DE CONVIVÊNCIA DA MELHOR IDADE - **AMPLIAÇÃO E REFORMA**

**PROPRIETÁRIO:**  
PREFEITURA MUNICIPAL DE VITOR MEIRELES

**ENDEREÇO:**  
RUA RIO PRESO ESQ. C/ RUA AFONSO DE OLIVEIRA - PALMITOS - VITOR MEIRELES/SC

**CONTEÚDO:**  
- PLANTA BAIXA  
- LISTA DE ESQUADRIAS  
- TABELA DE REVESTIMENTOS

**DESENHO:** LARISSA LENZ SANTOS

ÁREA EXISTENTE: 261,69m<sup>2</sup>  
 ÁREA A CONSTRUIR (AMPLIAÇÃO+ÁREA EXTERNA): 91,35+69,24= 160,59m<sup>2</sup>  
 ÁREA TOTAL: 422,28m<sup>2</sup>

**ESCALA:** INDICADA  
**DATA:** 27/02/2018

**FOLHA:**  
ARQ 02/04

TODOS OS DIREITOS RESERVADOS. PROIBIDA A REPRODUÇÃO PARCIAL OU TOTAL.  
 DESENHO VÁLIDO SOMENTE ASSINADO PELO RESPONSÁVEL DO PROJETO.



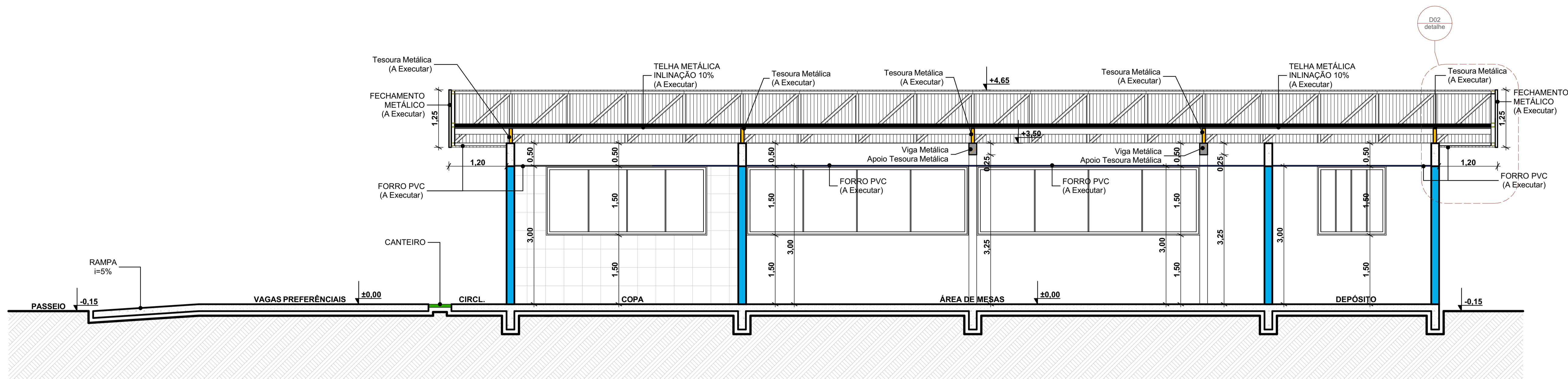

### CORTE AA

ESC.: 1/50

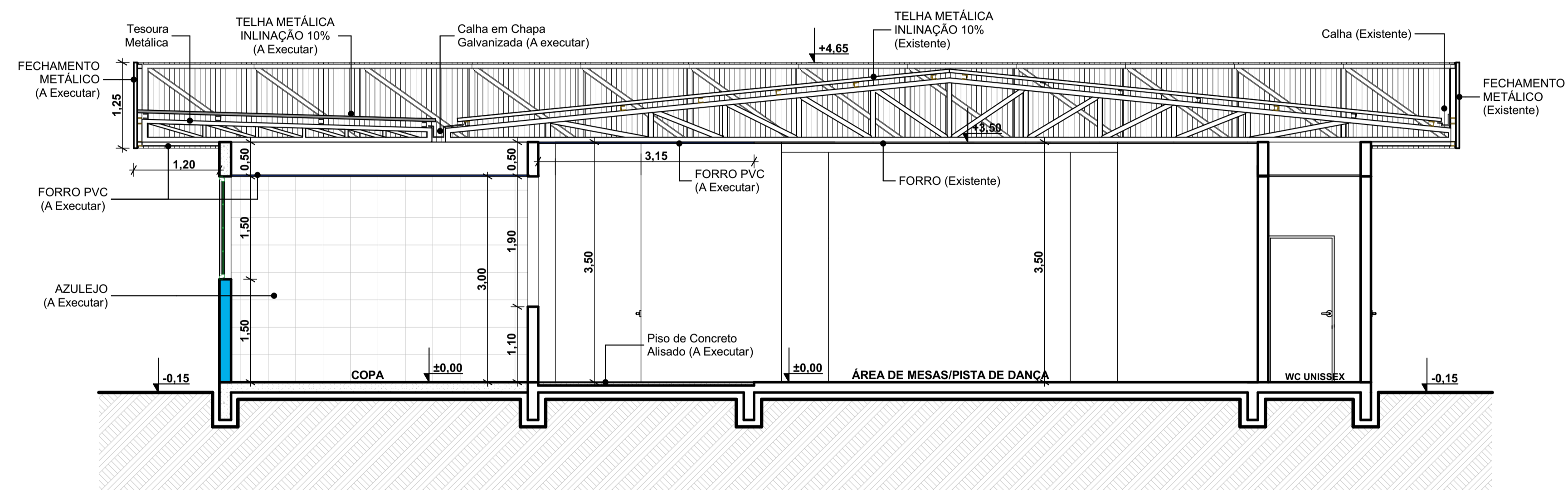

### CORTE BB

ESC.: 1/50

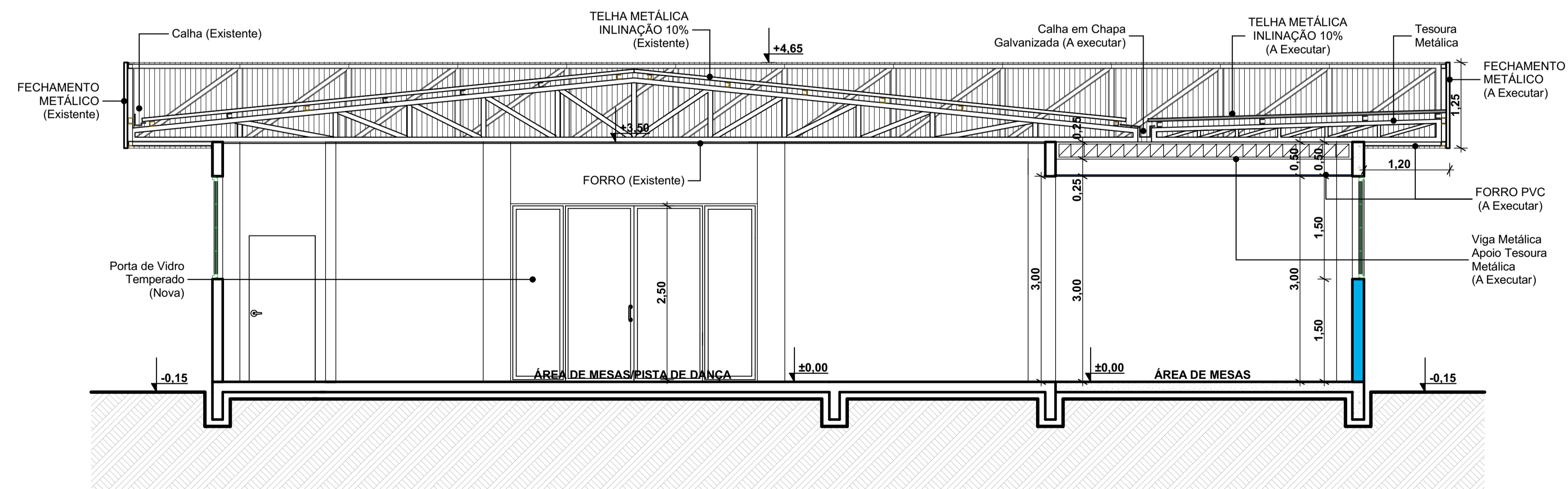

### CORTE CC

ESC.: 1/50

CARIMBOS E APROVAÇÕES:

PROJETO - RESPONSÁVEL TÉCNICO: EXECUÇÃO - RESPONSÁVEL TÉCNICO: ASSINATURA - PROPRIETÁRIO: (REPRESENTANTE)

REVISÃO DATA ALTERAÇÕES

## PROJETO ARQUITETÔNICO



RUA: XV DE NOVEMBRO, Nº 737  
CEP: 89160-015 - CENTRO  
RIO DO SUL/SC  
FONE/FAX: (47) 3531-4242  
E-mail: amavi@amavi.org.br  
http://www.amavi.org.br

OBRA: CENTRO DE CONVIVÊNCIA DA MELHOR IDADE - AMPLIAÇÃO E REFORMA

PROPRIETÁRIO: PREFEITURA MUNICIPAL DE VITOR MEIRELES

ENDEREÇO: RUA RIO PRESO ESQ. C/ RUA AFONSO DE OLIVEIRA - PALMITOS - VITOR MEIRELES/SC

CONTEÚDO: DESENHO: LARISSA LENZ SANTOS

- CORTE AA  
- CORTE BB  
- CORTE CC

ÁREA EXISTENTE: 261,69m<sup>2</sup>  
ÁREA A CONSTRUIR (AMPLIAÇÃO+ÁREA EXTERNA): 91,35+69,24= 160,59m<sup>2</sup>  
ÁREA TOTAL: 422,28m<sup>2</sup>

ESCALA: INDICADA  
DATA: 27/02/2018

FOLHA:  
ARQ  
03/04

TODOS OS DIREITOS RESERVADOS. PROIBIDA A REPRODUÇÃO PARCIAL OU TOTAL. DESENHO VÁLIDO SOMENTE ASSINADO PELO RESPONSÁVEL DO PROJETO.

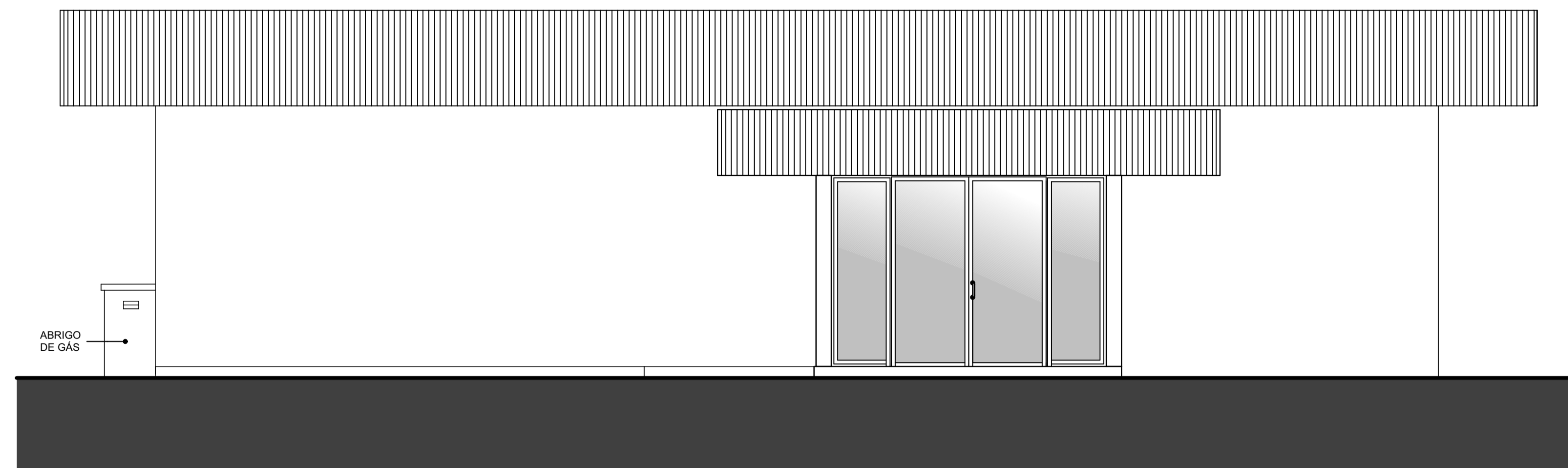

### FACHADA FRONTAL

ESC.: 1/50

### DETALHE 01- VAGAS PREFERENCIAIS

Esc.: 1/50

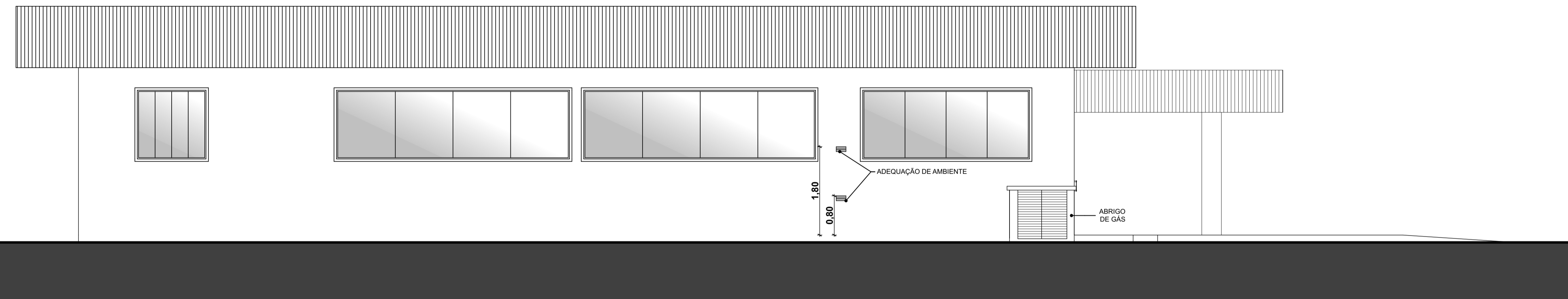
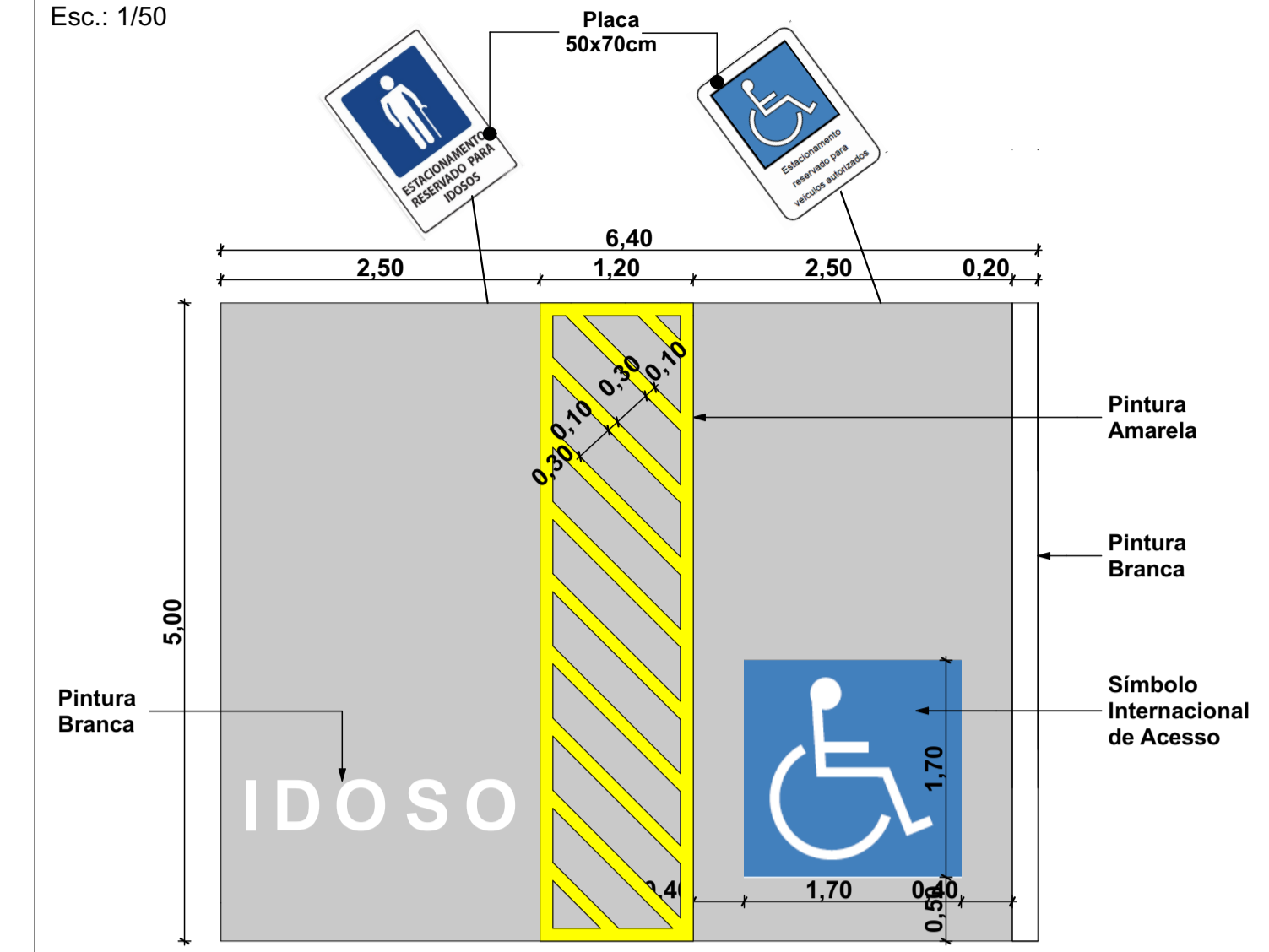

### FACHADA LATERAL ESQUERDA

ESC.: 1/50

### DETALHE 02- DETALHE GÊNÉRICO DA COBERTURA METÁLICA

Esc.: 1/25

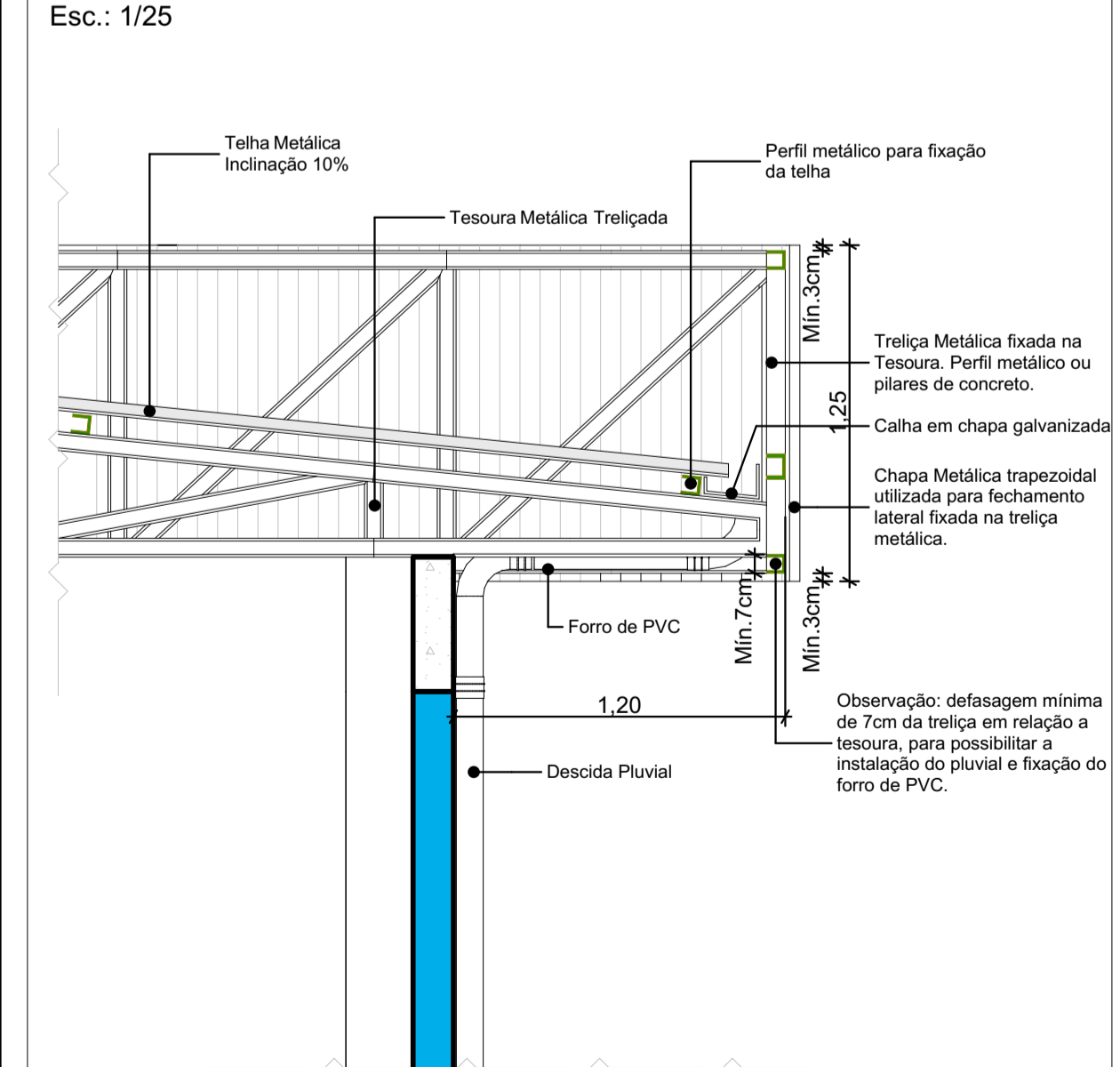

**OBSERVAÇÃO:**  
É de responsabilidade da empresa contratada o dimensionamento da estrutura metálica e seus elementos de vedação, devendo a mesma oferecer garantia, segurança da estrutura e sua estanqueidade. Entretanto, a proposta arquitetônica não deverá ser alterada. Se necessário for para manter as garantias solicitadas, deverá ser consultado o autor do projeto para ser autorizada qualquer alteração da proposta arquitetônica.

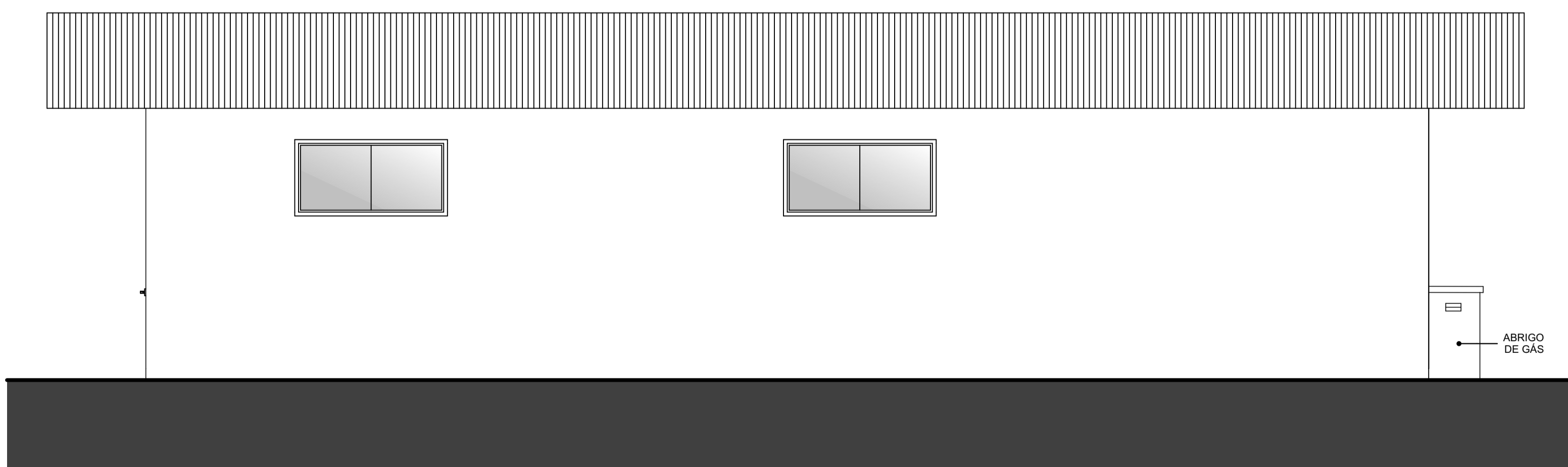

### FACHADA FUNDOS

ESC.: 1/50

CARIMBOS E APROVAÇÕES:

PROJETO - RESPONSÁVEL TÉCNICO: EXECUÇÃO - RESPONSÁVEL TÉCNICO: ASSINATURA - PROPRIETÁRIO: (REPRESENTANTE)

REVISÃO DATA ALTERAÇÕES

## PROJETO ARQUITETÔNICO



RUA: XV DE NOVEMBRO, Nº 737  
CEP: 89160-015 -CENTRO  
RIO DO SUL/SC  
FONE/FAX: (47) 3531-4242  
E-mail: amavi@amavi.org.br  
http://www.amavi.org.br

**OBRA:** CENTRO DE CONVIVÊNCIA DA MELHOR IDADE - **AMPLIAÇÃO E REFORMA**

**PROPRIETÁRIO:** PREFEITURA MUNICIPAL DE VITOR MEIRELES

**ENDEREÇO:** RUA RIO PRESO ESQ. C/ RUA AFONSO DE OLIVEIRA - PALMITOS - VITOR MEIRELES/SC

**CONTEÚDO:** - DETALHES  
- FACHADA FRONTAL  
- FACHADA LATERAL ESQUERDA  
- FACHADA FUNDOS

**DESENHO:** LARISSA LENZ SANTOS

ÁREA EXISTENTE: 261,69m<sup>2</sup>

ÁREA A CONSTRUIR (AMPLIAÇÃO+ÁREA EXTERNA): 91,35+69,24= 160,59m<sup>2</sup>

ÁREA TOTAL: 422,28m<sup>2</sup>

ESCALA: INDICADA

DATA: 27/02/2018

FOLHA:

ARQ

04/04

TODOS OS DIREITOS RESERVADOS. PROIBIDA A REPRODUÇÃO PARCIAL OU TOTAL. DESENHO VÁLIDO SOMENTE ASSINADO PELO RESPONSÁVEL DO PROJETO.