

LOCAÇÃO/SITUAÇÃO
ESC.: 1/750

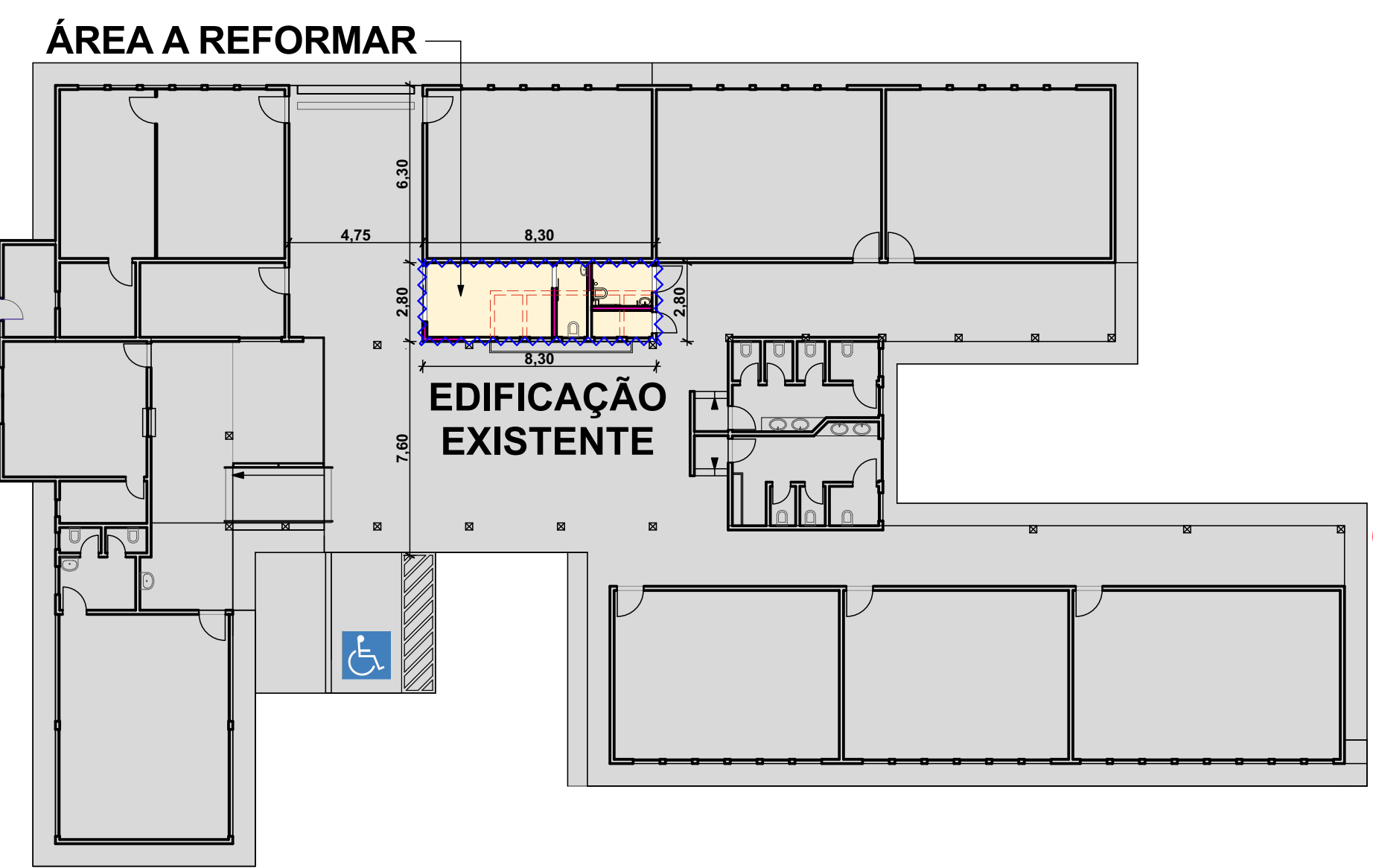

PLANTA BAIXA TOTAL
Esc.: 1/200

Lista Portas					
ID	Qu...	Tamanho L x A	Tipo	Modelo	Material
P1	1	1,00x2,60	Porta	1 FOLHA DE ABRIR COM BANDEIRA MAXIM-AR	ALUMÍNIO NATURAL (ANODIZADO) E VIDRO 6mm
P2	1	0,80x2,10	Porta	1 FOLHA DE ABRIR	ALUMÍNIO NATURAL (ANODIZADO)
P3	1	2,00x2,10	Porta	1 FOLHA FIXA E 1 FOLHA DE CORRER	ALUMÍNIO NATURAL (ANODIZADO) E VIDRO LAMINADO 3+PVB+3mm
P4	1	0,80x2,10	Porta	1 FOHA DE CORRER	ALUMÍNIO NATURAL (ANODIZADO)

Lista de Janelas					
ID	Qua...	Tamanho L x A	Altur...	Modelo	Material
J1	1	1,00x1,70	0,90	2 FOLHAS DE CORRER	ALUMÍNIO NATURAL (ANODIZADO) E VIDRO 6mm

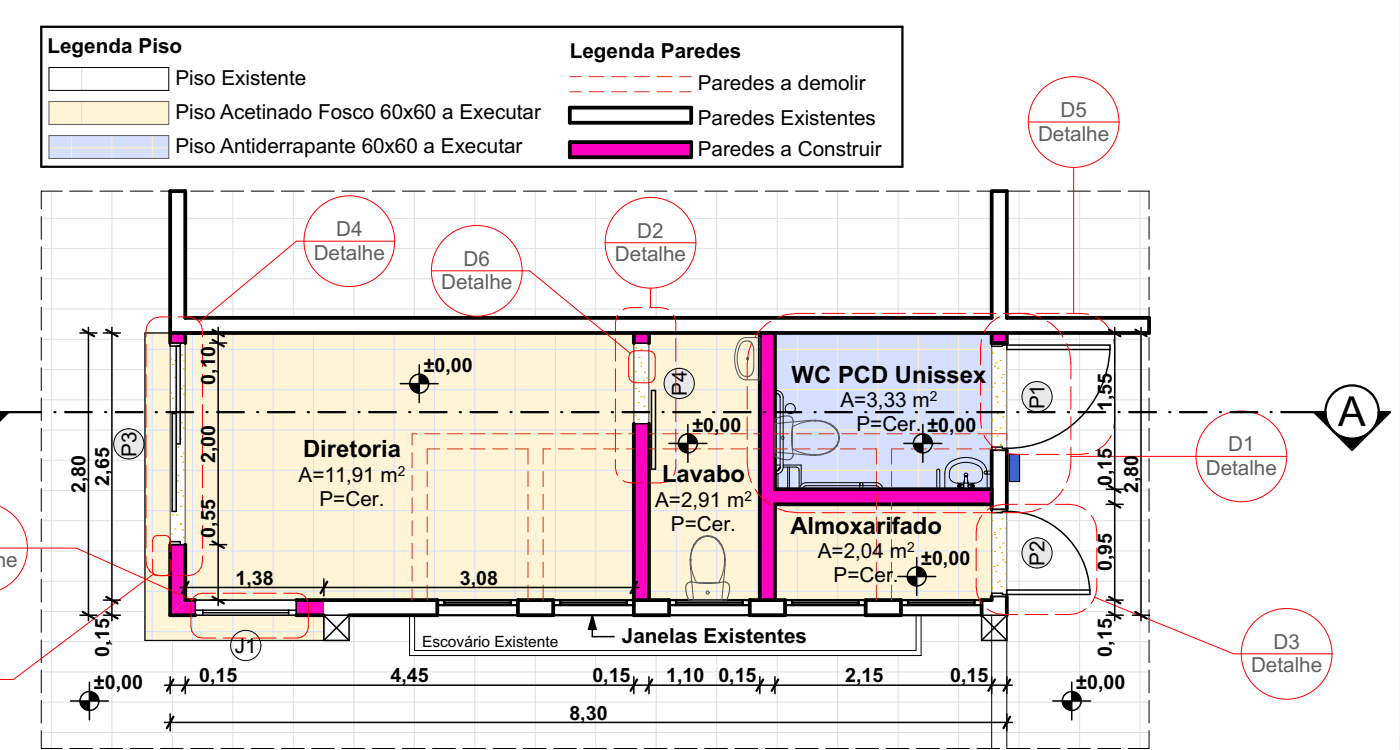

PLANTA BAIXA
ÁREA A REFORMAR: 23,24m²
ESC.: 1/75

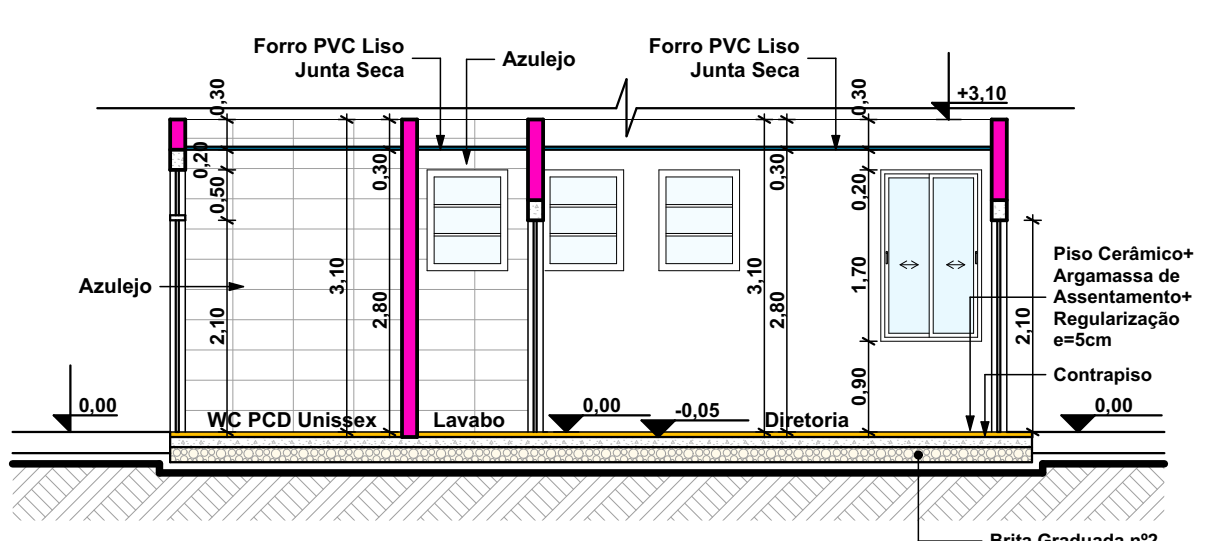

CORTE AA
ESC.: 1/75

DETALHE 01 - SANITÁRIO ACESSÍVEL
Esc.: 1/30

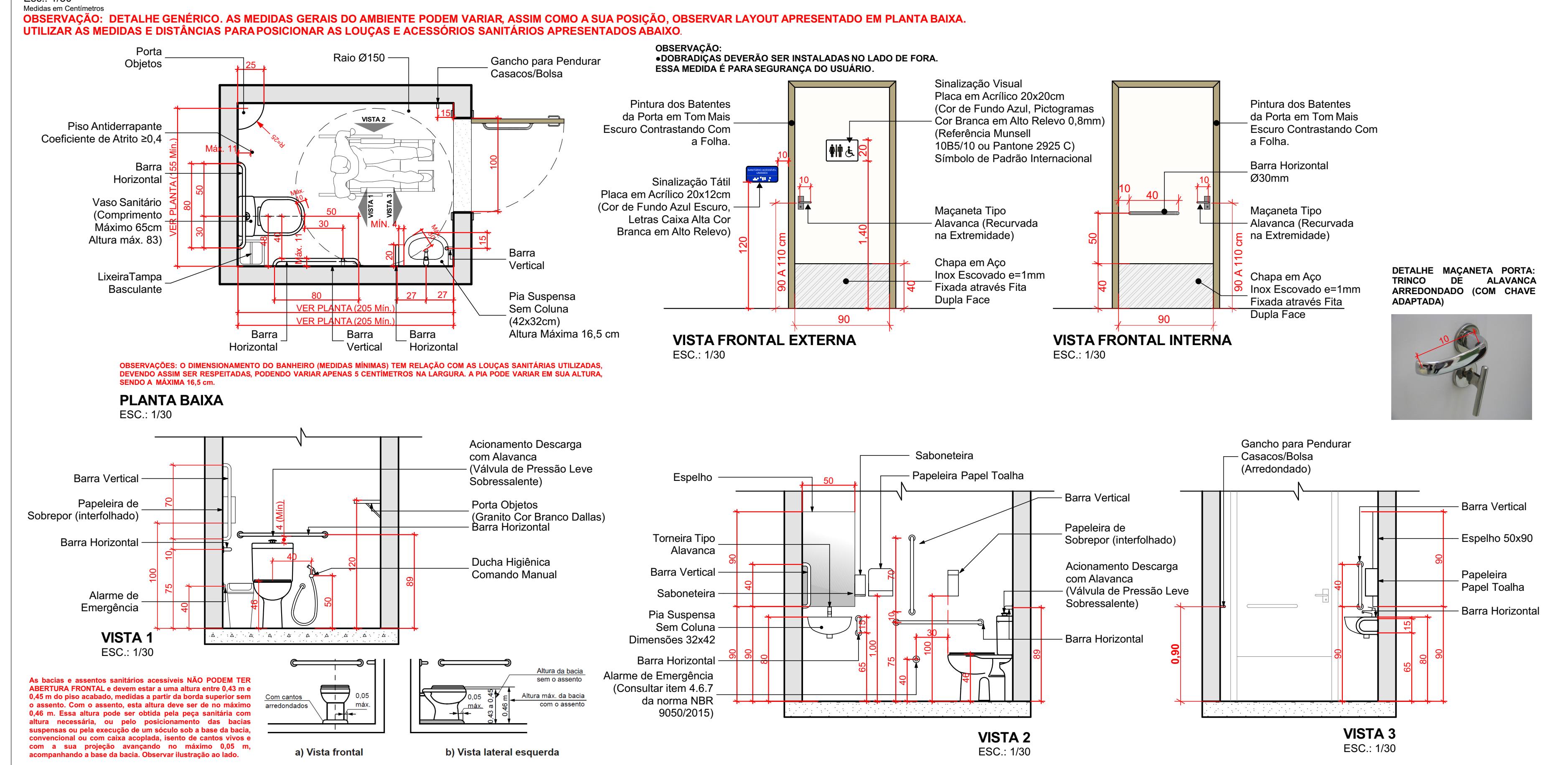

OBS: AS BARRAS DE APOIO DEVERÃO RESPEITAR O DIÂMETRO MÍNIMO ESTABELECIDO PELA NORMA, PODENDO SER DE DE Ø 3 A Ø 4,5 mm (ITEM 7.6.3 NBR 9050/2015) QUALQUER DÚVIDA QUANTO AS MEDIDAS OU ESPECIFICAÇÕES CONSULTAR NORMA NBR 9050/2015 OU ENTRAR EM CONTATO COM OS AUTORES DO PROJETO.

CARIMBOS E APROVAÇÕES:

PROJETO - RESPONSÁVEL TÉCNICO:	EXECUÇÃO - RESPONSÁVEL TÉCNICO:	ASSINATURA - PROPRIETÁRIO (REPRESENTANTE)
 Larissa Lenz Santos Arquiteta e Urbanista - AMAVI CAU nº A148155-0		
REVISÃO	DATA	ALTERAÇÕES

PROJETO ARQUITETÔNICO

RUA: XV DE NOVEMBRO, Nº 737
 CEP: 89160-015 -CENTRO
 RIO DO SUL/SC
 FONE/FAX: (47) 3531-4242
 E-mail: amavi@amavi.org.br
 http://www.amavi.org.br

OBRA:
REFORMA ESCOLA SALTO DOLLMANN - 2ª Etapa

PROPRIETÁRIO:
PREFEITURA MUNICIPAL DE VITOR MEIRELES

ENDEREÇO:
Estrada Geral Salto Dollmann - Localidade Salto Dollmann - Vitor Meireles/SC

CONTEÚDO:
-LOCAÇÃO/SITUAÇÃO
-PLANTA BAIXA
-CORTE AA
-LISTA DE ESQUADRIAS
-DETALHE

DESENHO:	LARISSA LENZ SANTOS	FOLHA: ARQ 01/02
ÁREA A REFORMAR:	23,24 m ²	
ESCALA:	INDICADA	
DATA:	26/08/2020	

TODOS OS DIREITOS RESERVADOS. PROIBIDA A REPRODUÇÃO PARCIAL OU TOTAL. DESENHO VÁLIDO SOMENTE ASSINADO PELO RESPONSÁVEL DO PROJETO.