

IMAGENS 3D MERAMENTE ILUSTRATIVAS

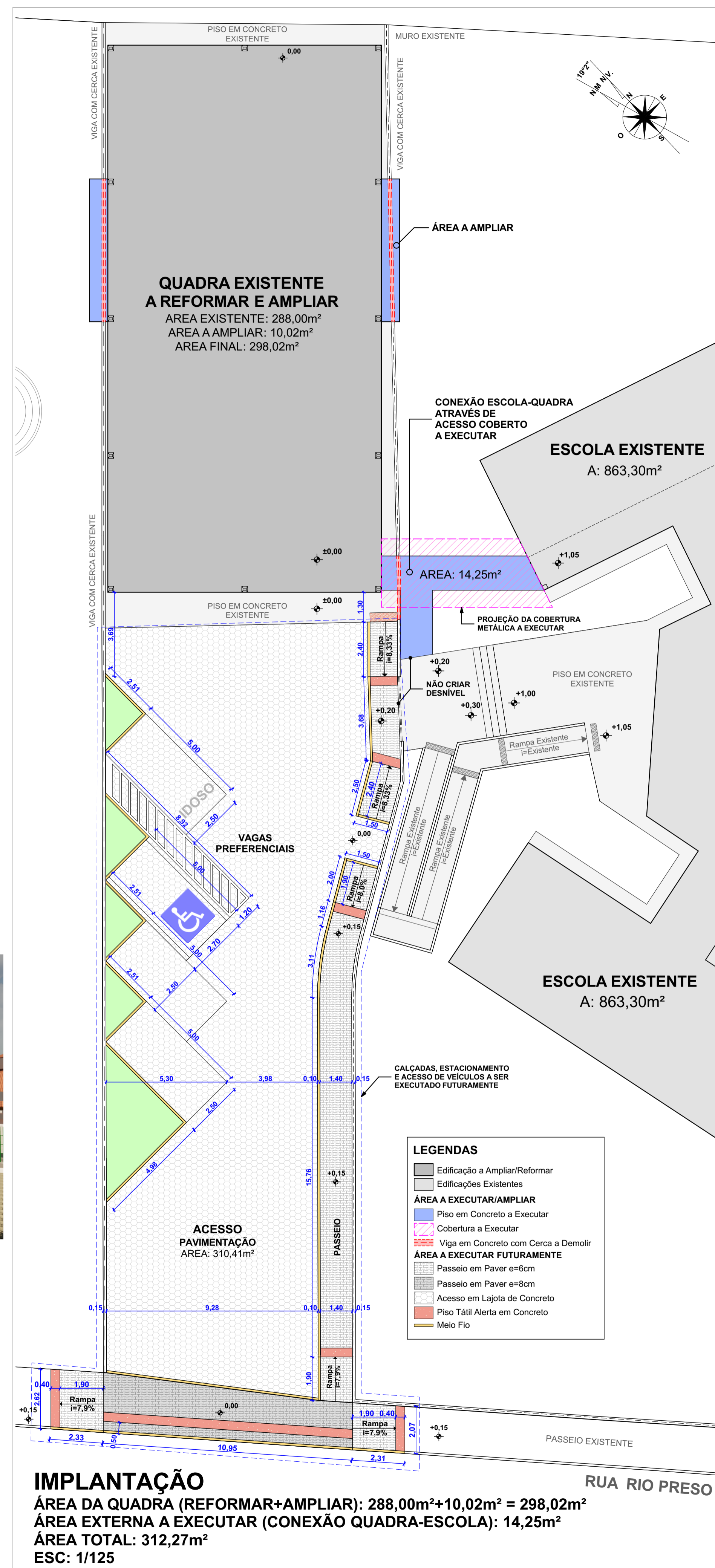
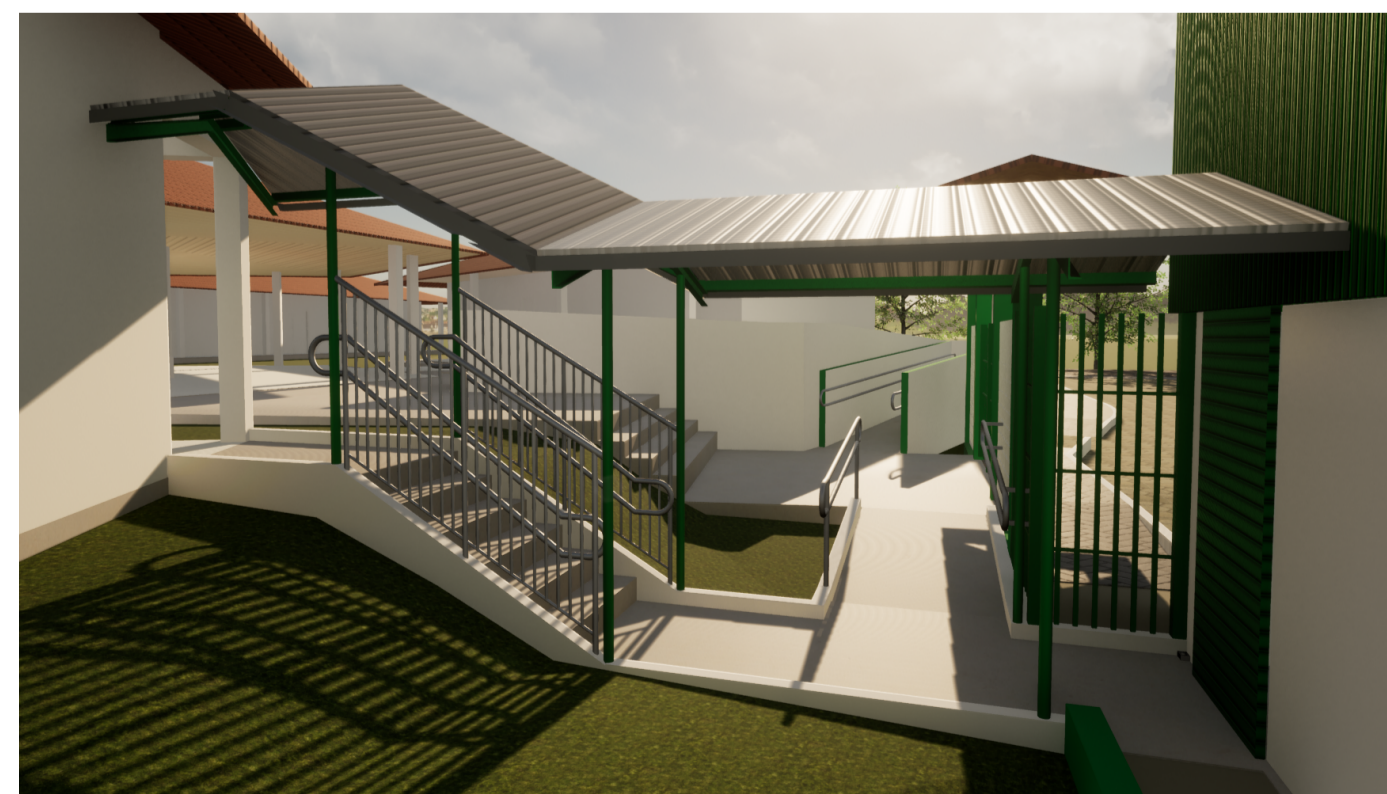

CARIMBOS E APROVAÇÕES:

PROJETO - RESPONSÁVEL TÉCNICO: EXECUÇÃO - RESPONSÁVEL TÉCNICO: ASSINATURA - PROPRIETÁRIO: (REPRESENTANTE)

Larissa Letiz Santos
Arquiteta e Urbanista - AMAVI
CAU / 1148155-0

REVISÃO DATA ALTERAÇÕES

PROJETO ARQUITETÔNICO



RUA: XV DE NOVEMBRO, Nº 737
CEP: 89160-015 -CENTRO
RIO DO SUL/SC
FONE/FAX: (47) 3531-4242
E-mail: amavi@amavi.org.br
http://www.amavi.org.br

OBRA:
Reforma e Ampliação da Quadra Esportiva da Escola Municipal Vitor Meireles
PROPRIETÁRIO: PREFEITURA MUNICIPAL DE VITOR MEIRELES

ENDEREÇO:
RUA JOÃO FRANCISCO COSER nº 151 - BAIRRO PALMITOS -VITOR MEIRELES/SC

CONTEÚDO:
- SITUAÇÃO
- IMPLANTAÇÃO
- IMAGENS 3D

DESENHO: Carolina V. Cunha
ÁREA QUADRA (REFORMAR+AMPLIAR): 288,00 + 10,02 = 298,02m²
ÁREA EXTERNA A CONSTRUIR (RAMPA+ESCALADA): 14,25m²
ÁREA TOTAL (QUADRA+ÁREA EXTERNA): 298,02 + 14,25 = 312,27m²
ESCALA: INDICADA
DATA: NOVEMBRO/2021

FOLHA:
**ARQ
01/06**

TODOS OS DIREITOS RESERVADOS. PROIBIDA A REPRODUÇÃO PARCIAL OU TOTAL. DESENHO VÁLIDO SOMENTE ASSINADO PELO RESPONSÁVEL DO PROJETO.