

Lista Portas					
ID	Qua...	Tamanh...	Tipo	Modelo	Material
P1	1	2,70x2,10	Porta	01 FOLHA DE CORRER	AÇO GALVANIZADO COM FECHAMENTO EM CHAPA RAIADA
P2	1	1,00x2,10	Porta	01 FOLHA DE CORRER	AÇO GALVANIZADO COM FECHAMENTO EM CHAPA RAIADA

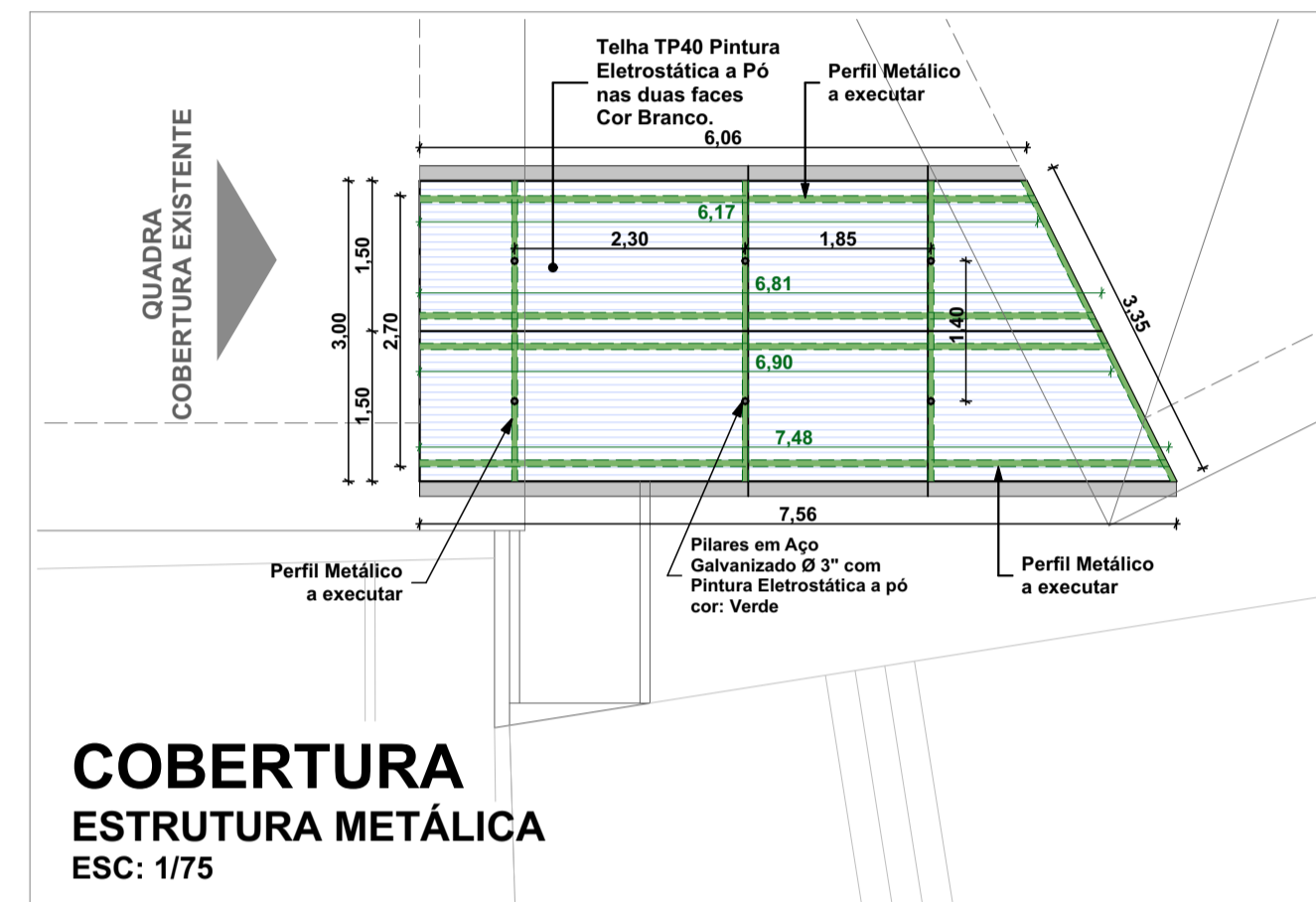

IMAGENS 3D ILUSTRATIVAS

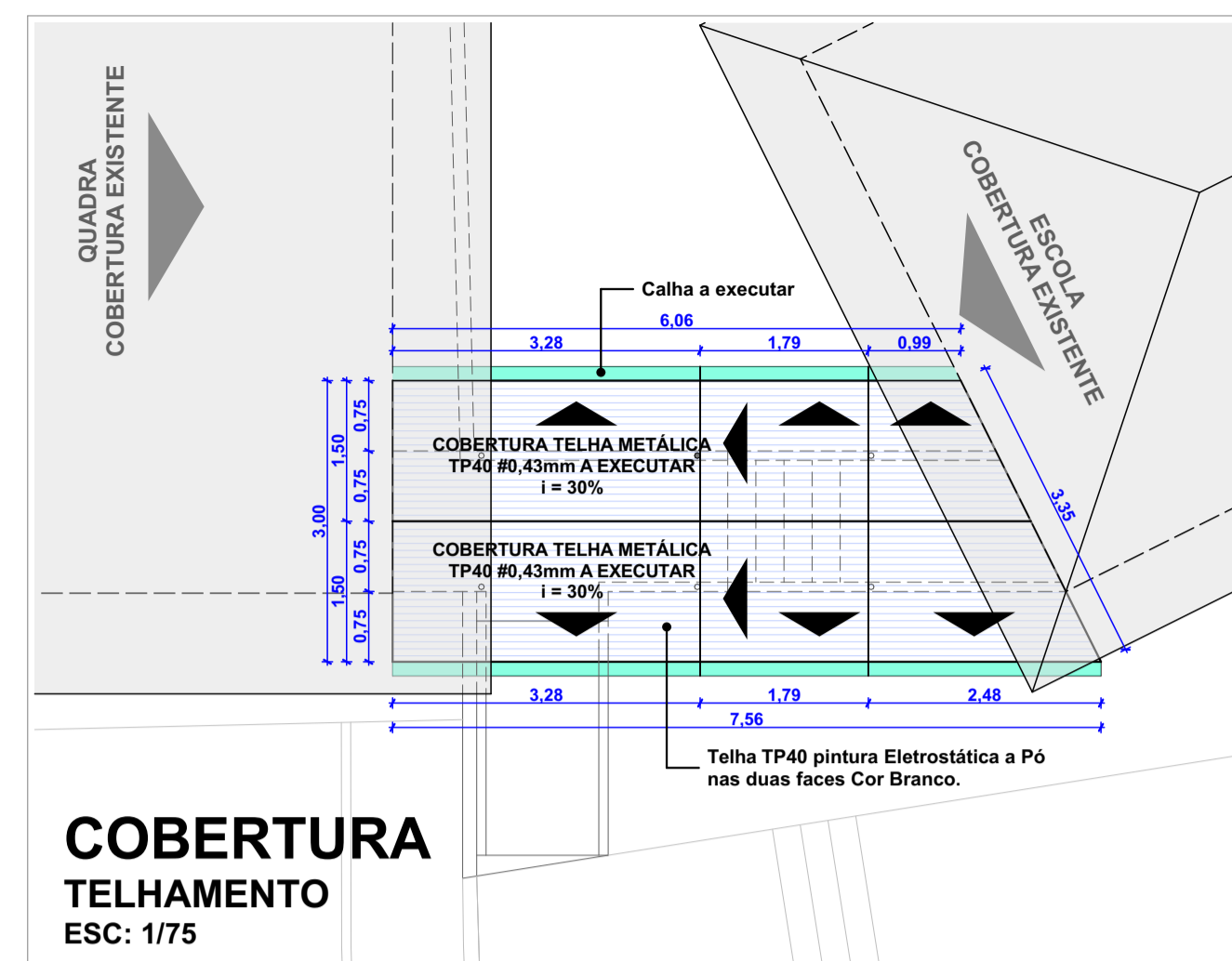

IMAGENS 3D ILUSTRATIVAS

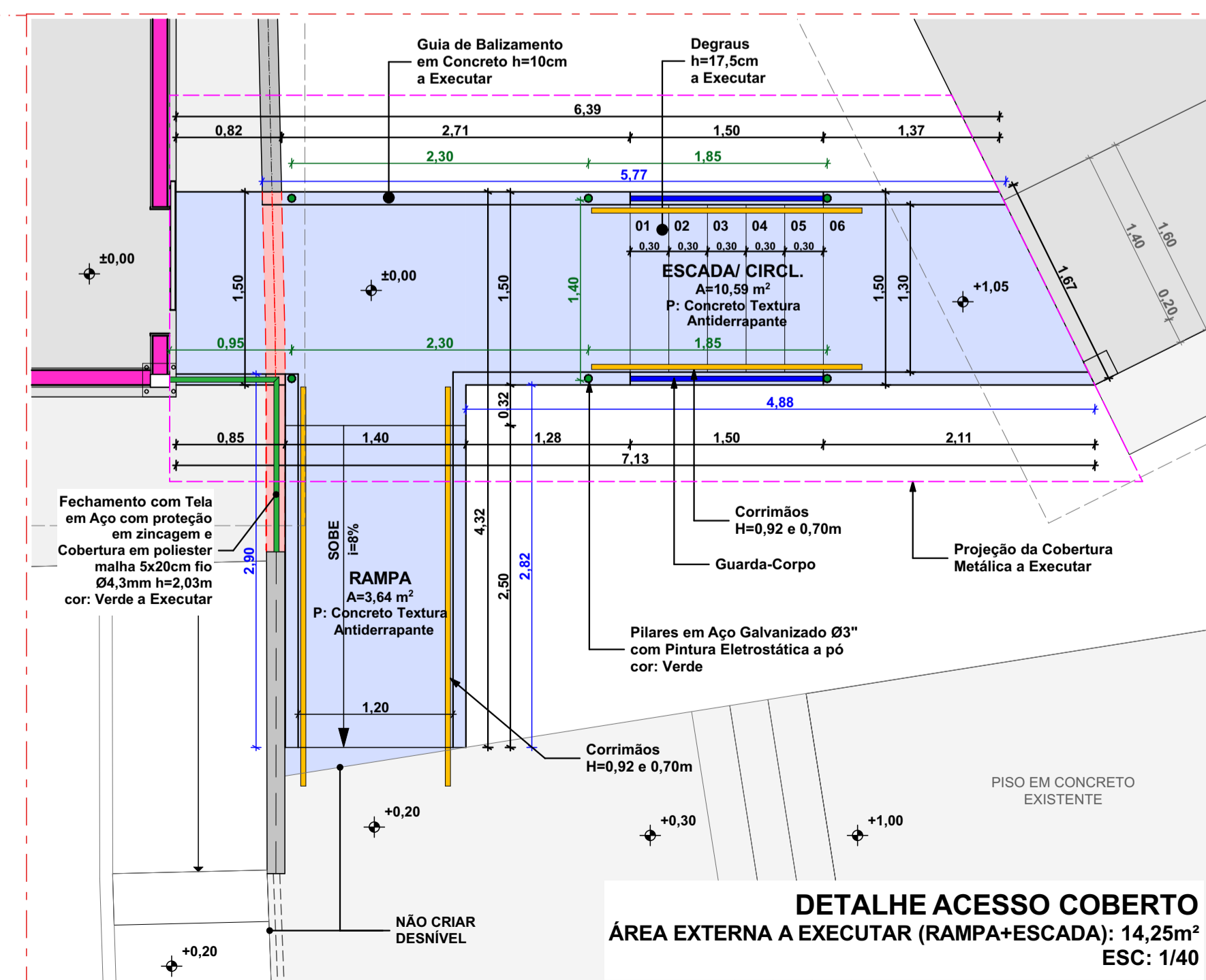
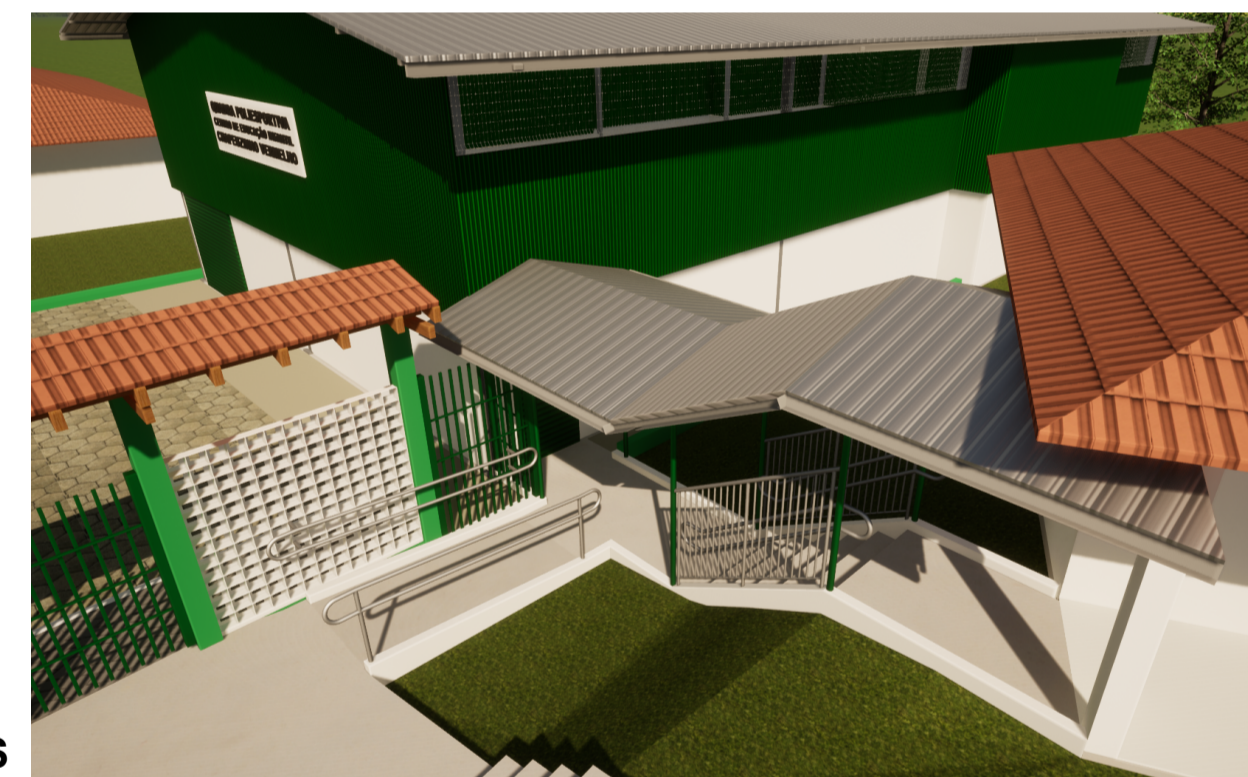

CARIMBOS E APROVAÇÕES:

PROJETO - RESPONSÁVEL TÉCNICO:	EXECUÇÃO - RESPONSÁVEL TÉCNICO:	ASSINATURA - PROPRIETÁRIO (REPRESENTANTE)
 Larissa Letz Santos Arquiteta e Urbanista - AMAVI CAU / 148155-0		
REVISÃO	DATA	ALTERAÇÕES

PROJETO ARQUITETÔNICO



RUA: XV DE NOVEMBRO, Nº 737
 CEP: 89160-015 -CENTRO
 RIO DO SUL/SC
 FONE/FAX: (47) 3531-4242
 E-mail: amavi@amavi.org.br
 http://www.amavi.org.br

OBRA:		DESENHO: Carolina V. Cunha	
Reforma e Ampliação da Quadra Esportiva da Escola Municipal Vitor Meireles		ÁREA QUADRA (REFORMAR+AMPLIAR): 288,00 + 10,02 = 298,02m ²	
PROPRIETÁRIO: PREFEITURA MUNICIPAL DE VITOR MEIRELES		ÁREA EXTERNA A CONSTRUIR (RAMPA+ESCADA): 14,25m ²	
ENDEREÇO: RUA JOÃO FRANCISCO COSER nº 151 - BAIRRO PALMITOS - VITOR MEIRELES/SC		ÁREA TOTAL (QUADRA+ÁREA EXTERNA): 298,02 + 14,25 = 312,27m ²	
CONTEÚDO:		ESCALA: INDICADA	
- COBERTURAS		DATA: NOVEMBRO/2021	
- IMAGENS 3D		FOLHA: ARQ 02/06	
- PLANTA BAIXA			

TODOS OS DIREITOS RESERVADOS. PROIBIDA A REPRODUÇÃO PARCIAL OU TOTAL.
 DESENHO VÁLIDO SOMENTE ASSINADO PELO RESPONSÁVEL DO PROJETO.