

VISTA FRONTAL
ESC: 1/50

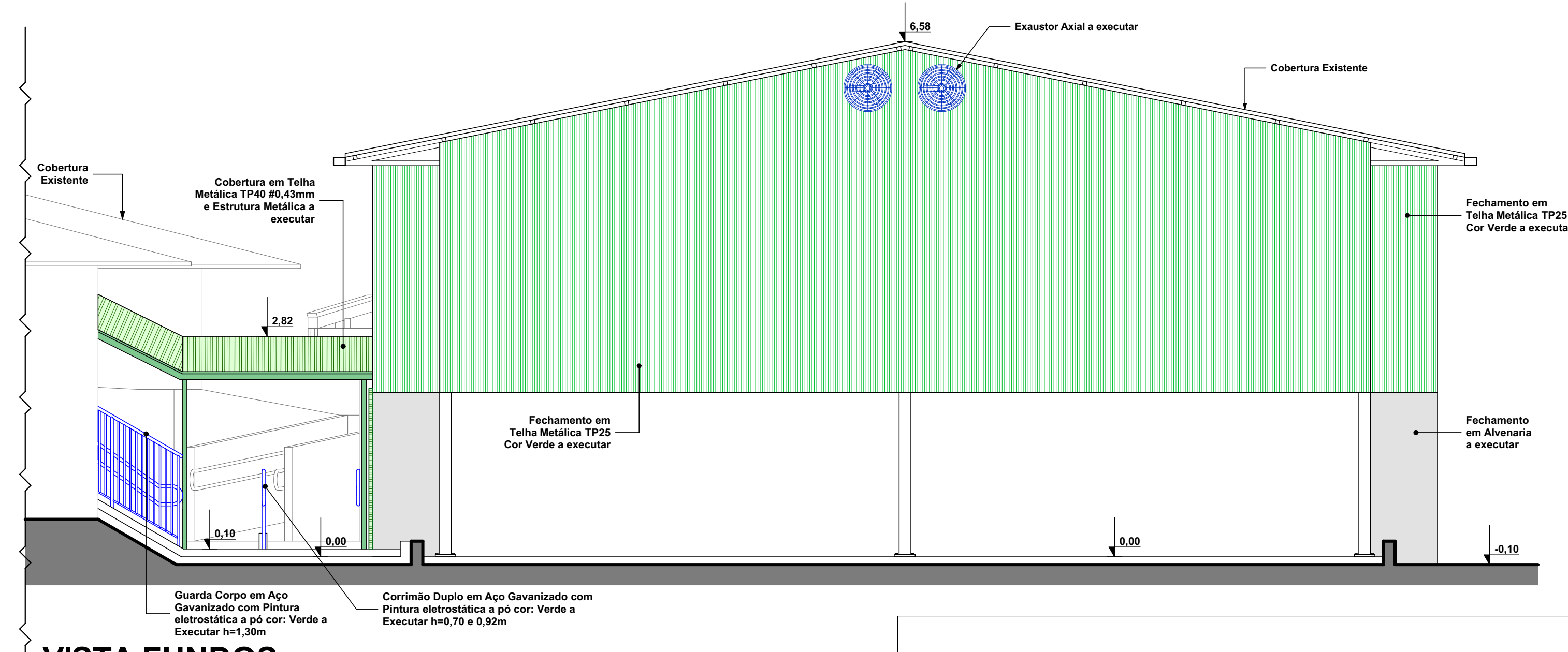

VISTA FUNDOS
ESC: 1/50

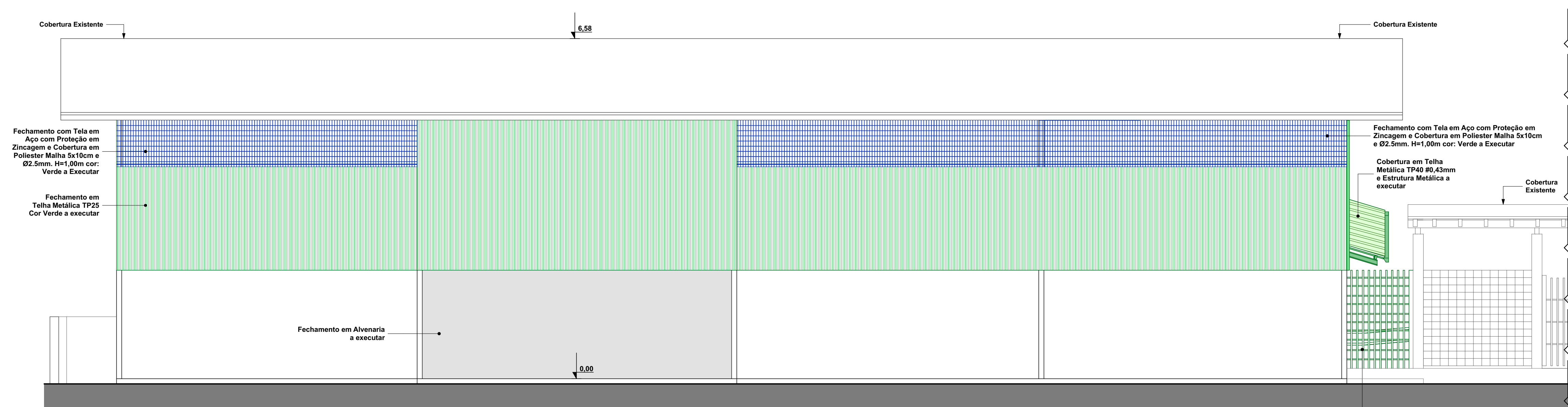

VISTA LATERAL ESQUERDA
ESC: 1/50

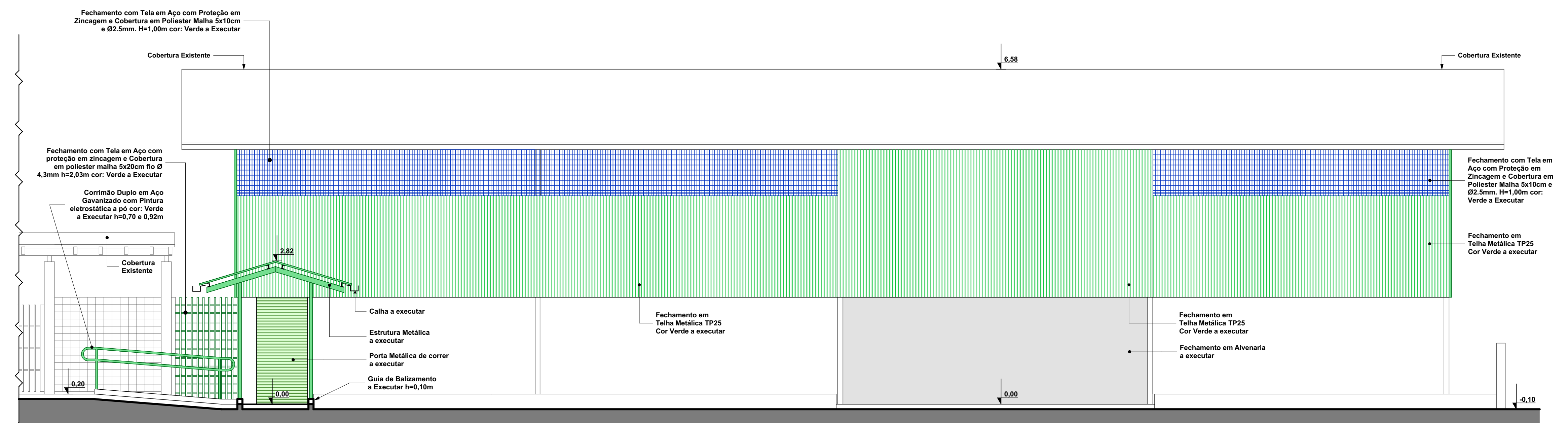

VISTA LATERAL DIREITA
ESC: 1/50

CARIMBOS E APROVAÇÕES:

PROJETO - RESPONSÁVEL TÉCNICO:	EXECUÇÃO - RESPONSÁVEL TÉCNICO:	ASSINATURA - PROPRIETÁRIO: (REPRESENTANTE)
 Larissa Lenz Santos Arquiteta e Urbanista - AMAVI CAU / 1048155-0		
REVISÃO	DATA	ALTERAÇÕES

PROJETO ARQUITETÔNICO



RUA: XV DE NOVEMBRO, Nº 737
 CEP: 89160-015 - CENTRO
 RIO DO SUL/SC
 FONE/FAX: (47) 3531-4242
 E-mail: amavi@amavi.org.br
 http://www.amavi.org.br

OBRA:
 Reforma e Ampliação da Quadra Esportiva da Escola Municipal Vitor Meireles
PROPRIETÁRIO: PREFEITURA MUNICIPAL DE VITOR MEIRELES

ENDEREÇO: RUA JOÃO FRANCISCO COSER nº 151 - BAIRRO PALMITOS - VITOR MEIRELES/SC
CONTEÚDO:

DESENHO:	Carolina V. Cunha	FOLHA:	ARQ
ÁREA QUADRA (REFORMAR+AMPLIAR):	288,00 + 10,02 = 298,02m²		04/06
ÁREA EXTERNA A CONSTRUIR (RAMPA+ESCADAS):	14,25m²		
ÁREA TOTAL (QUADRA+ÁREA EXTERNA):	298,02 + 14,25 = 312,27m²		
ESCALA:	INDICADA		
DATA:	NOVEMBRO/2021		

TODOS OS DIREITOS RESERVADOS. PROIBIDA A REPRODUÇÃO PARCIAL OU TOTAL.
 DESENHO VÁLIDO SOMENTE ASSINADO PELO RESPONSÁVEL DO PROJETO.