

PORTA 01 - 01 FOLHA DE CORRER EM AÇO GALVANIZADO

QUANTIDADE: 01

MATERIAL ESQUADRIA/COR/PINTURA: AÇO GALVANIZADO COM FECHAMENTO EM LÂMINAS DE CHAPA RAIADA SIMPLES #0,45mm COM PINTURA ELETROSTÁTICA A PÓ COR VERDE

DIMENSÕES: 270x210 cm

PERFIS DAS MOLDURAS: 6,0x4,0 cm

ESCALA: 1/20

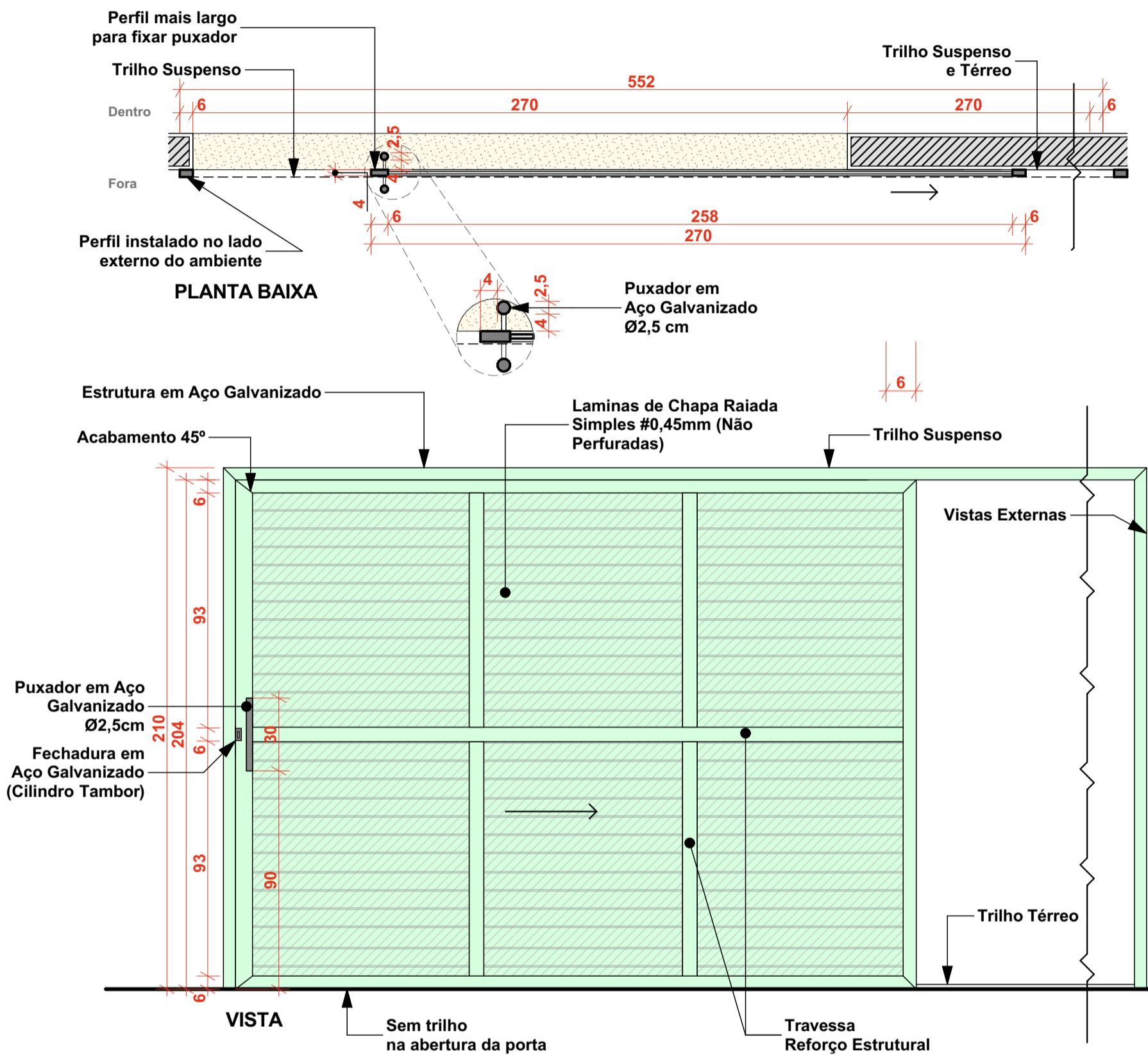

PORTA 02 - 01 FOLHA DE CORRER EM AÇO GALVANIZADO

QUANTIDADE: 01

MATERIAL ESQUADRIA/COR/PINTURA: AÇO GALVANIZADO COM FECHAMENTO EM LÂMINAS DE CHAPA RAIADA SIMPLES #0,45mm COM PINTURA ELETROSTÁTICA A PÓ COR VERDE

DIMENSÕES: 100x210 cm

PERFIS DAS MOLDURAS: 6,0x4,0 cm

ESCALA: 1/20

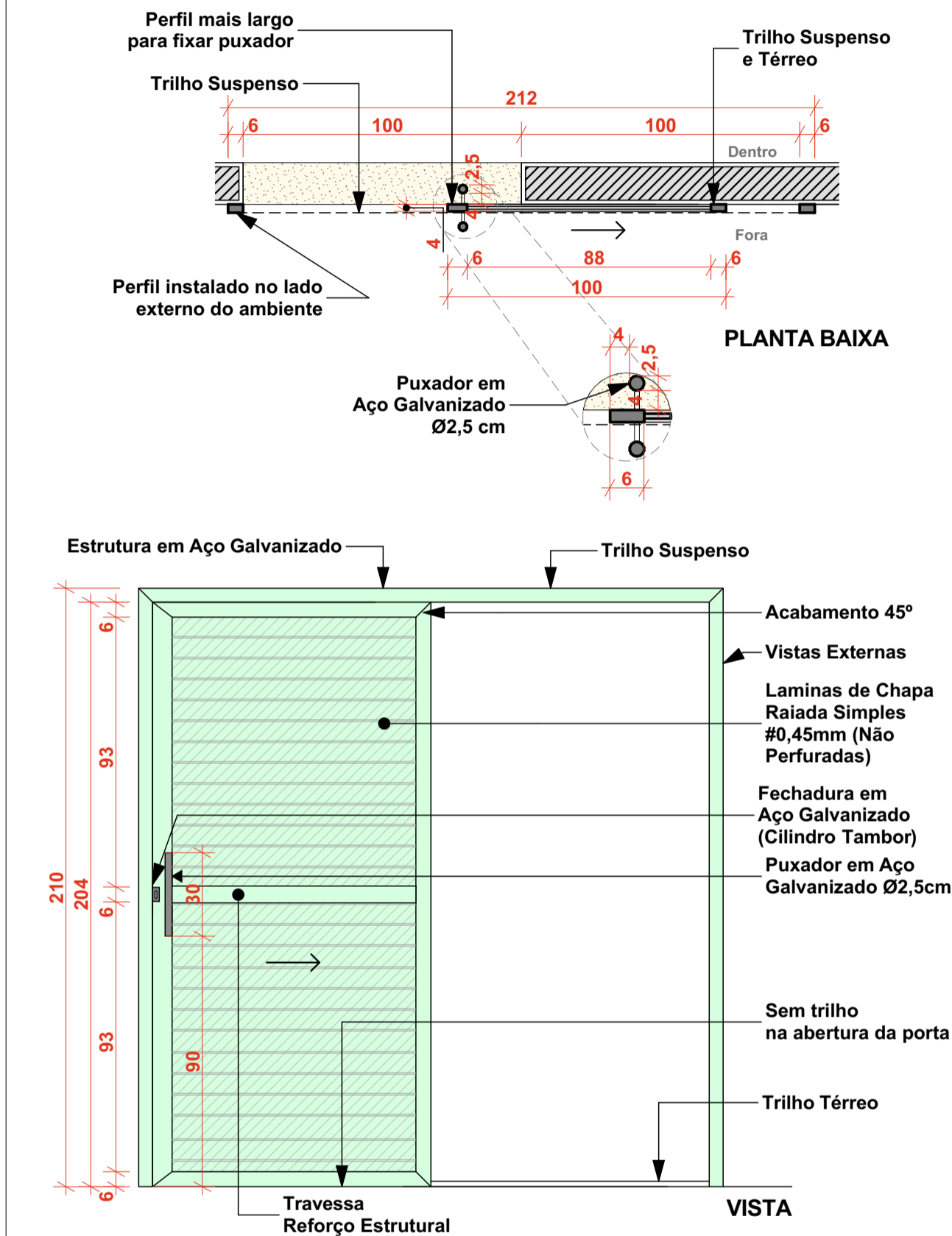

DETALHE EXTERNO 01 - ESCADA

ESCADA EM CONCRETO DESEMPENADO
Esc.: 1/10

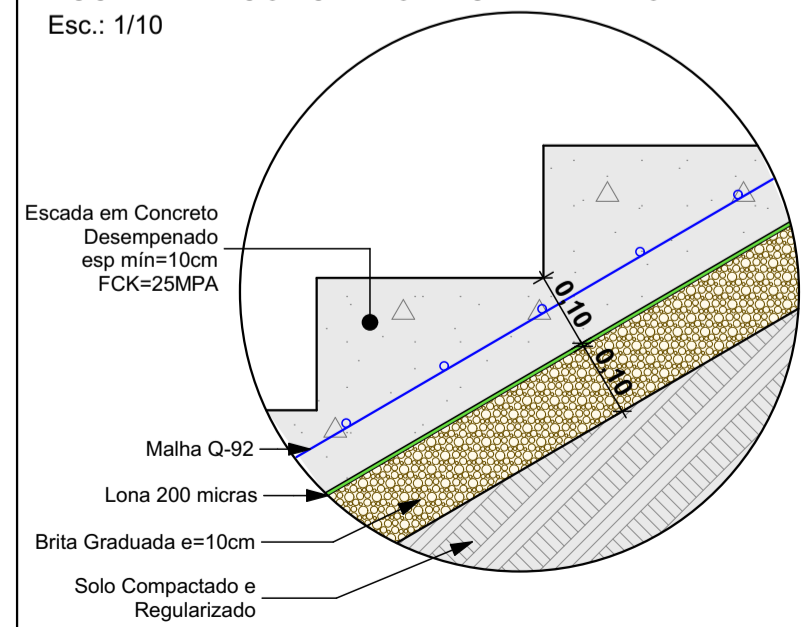

DETALHE EXTERNO 02 - RAMPA

PISO DE CONCRETO DESEMPENADO
Esc.: 1/10

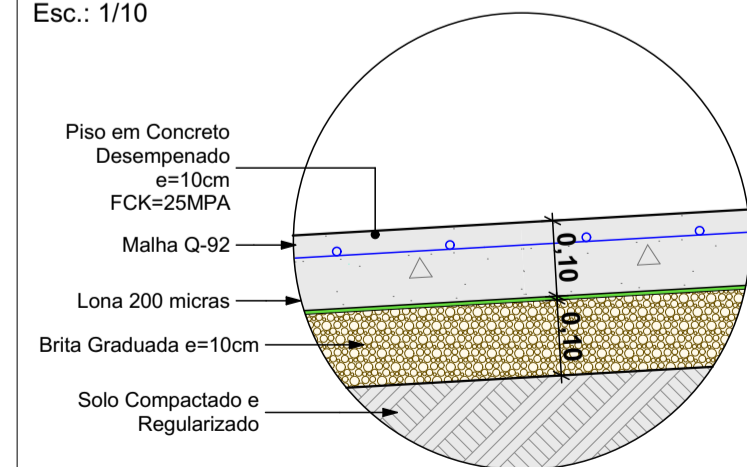

CARIMBOS E APROVAÇÕES:

PROJETO - RESPONSÁVEL TÉCNICO: EXECUÇÃO - RESPONSÁVEL TÉCNICO: ASSINATURA - PROPRIETÁRIO: (REPRESENTANTE)

Larissa Lenz Santos
Arquiteta e Urbanista - AMAVI
CAU / A148155-0

REVISÃO DATA ALTERAÇÕES

PROJETO ARQUITETÔNICO



RUA: XV DE NOVEMBRO, Nº 737
CEP: 89160-015 -CENTRO
RIO DO SUL/SC
FONE/FAX: (47) 3531-4242
E-mail: amavi@amavi.org.br
http://www.amavi.org.br

OBRA:

Reforma e Ampliação da Quadra Esportiva da Escola Municipal Vitor Meireles

PROPRIETÁRIO: PREFEITURA MUNICIPAL DE VITOR MEIRELES

ENDEREÇO: RUA JOÃO FRANCISCO COSER nº 151 - BAIRRO PALMITOS -VITOR MEIRELES/SC

CONTEÚDO: DESENHO: Carolina V. Cunha

- DETALHES PORTAS

- DETALHES EXTERNOS

ÁREA QUADRA (REFORMAR+AMPLIAR): 288,00 + 10,02 = 298,02m²

ÁREA EXTERNA A CONSTRUIR (RAMPA+ESCADA): 14,25m²

ÁREA TOTAL (QUADRA+ÁREA EXTERNA): 298,02 + 14,25 = 312,27m²

ESCALA: INDICADA

DATA: NOVEMBRO/2021

FOLHA:
ARQ
05/06

TODOS OS DIREITOS RESERVADOS. PROIBIDA A REPRODUÇÃO PARCIAL OU TOTAL. DESENHO VÁLIDO SOMENTE ASSINADO PELO RESPONSÁVEL DO PROJETO.