

VISTA 01
ESC.: 1/100

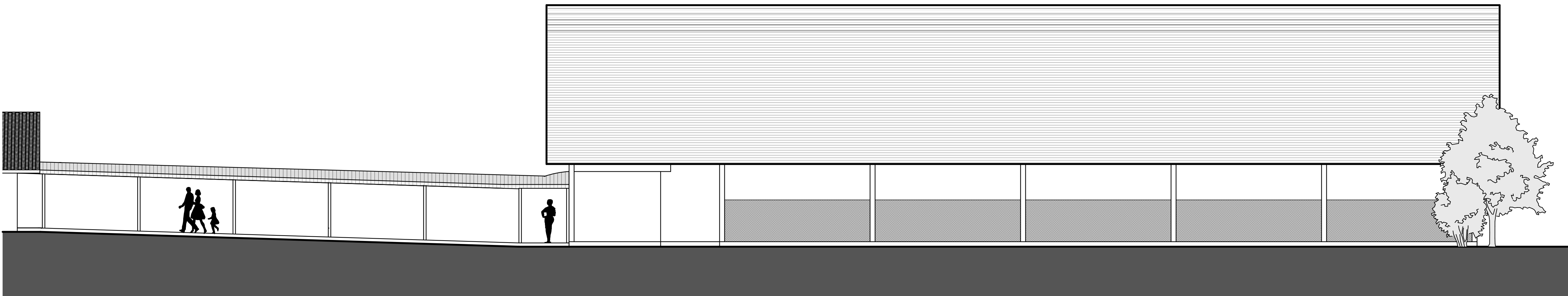

VISTA 02
ESC.: 1/100

CARIMBOS E APROVAÇÕES:

PROJETO - RESPONSÁVEL TÉCNICO:		EXECUÇÃO - RESPONSÁVEL TÉCNICO:	ASSINATURA - PROPRIETÁRIO: (REPRESENTANTE)
REVISÃO	DATA	ALTERAÇÕES	

PROJETO ARQUITETÔNICO

		RUA: XV DE NOVENBRO, Nº 737 CEP: 89160-015 -CENTRO RIO DO SUL/SC FONE/FAX: (47) 3531-4242 E-mail: amavi@amavi.org.br http://www.amavi.org.br	
OBRA: PASSARELA COBERTA - CONSTRUÇÃO			
PROPRIETÁRIO: PREFEITURA MUNICIPAL DE VITOR MEIRELES			
ENDEREÇO: ESTRADA GERAL ABELHA I - VITOR MEIRELES/SC			
CONTEÚDO: VISTA 01, VISTA 02		DESENHO:	LARISSA LENZ SANTOS
		ÁREA TOTAL:	71,72 m²
		ÁREA TERRENO:	_____m²
		ESCALA:	INDICADA
		DATA:	15/12/2014
TODOS OS DIREITOS RESERVADOS. PROIBIDA A REPRODUÇÃO PARCIAL OU TOTAL. DESENHO VÁLIDO SOMENTE ASSINADO PELO RESPONSÁVEL DO PROJETO.			

FOLHA:
ARQ
03/03