

VISTA FRONTAL
ESCALA: 1/50

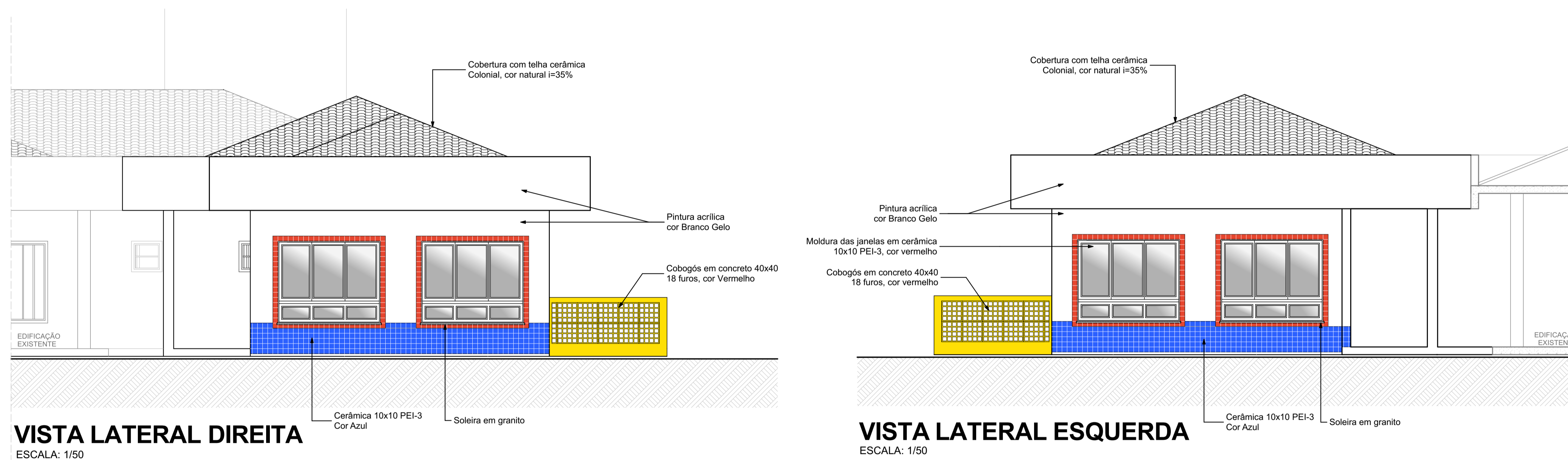

VISTA LATERAL DIREITA
ESCALA: 1/50

VISTA LATERAL ESQUERDA
ESCALA: 1/50

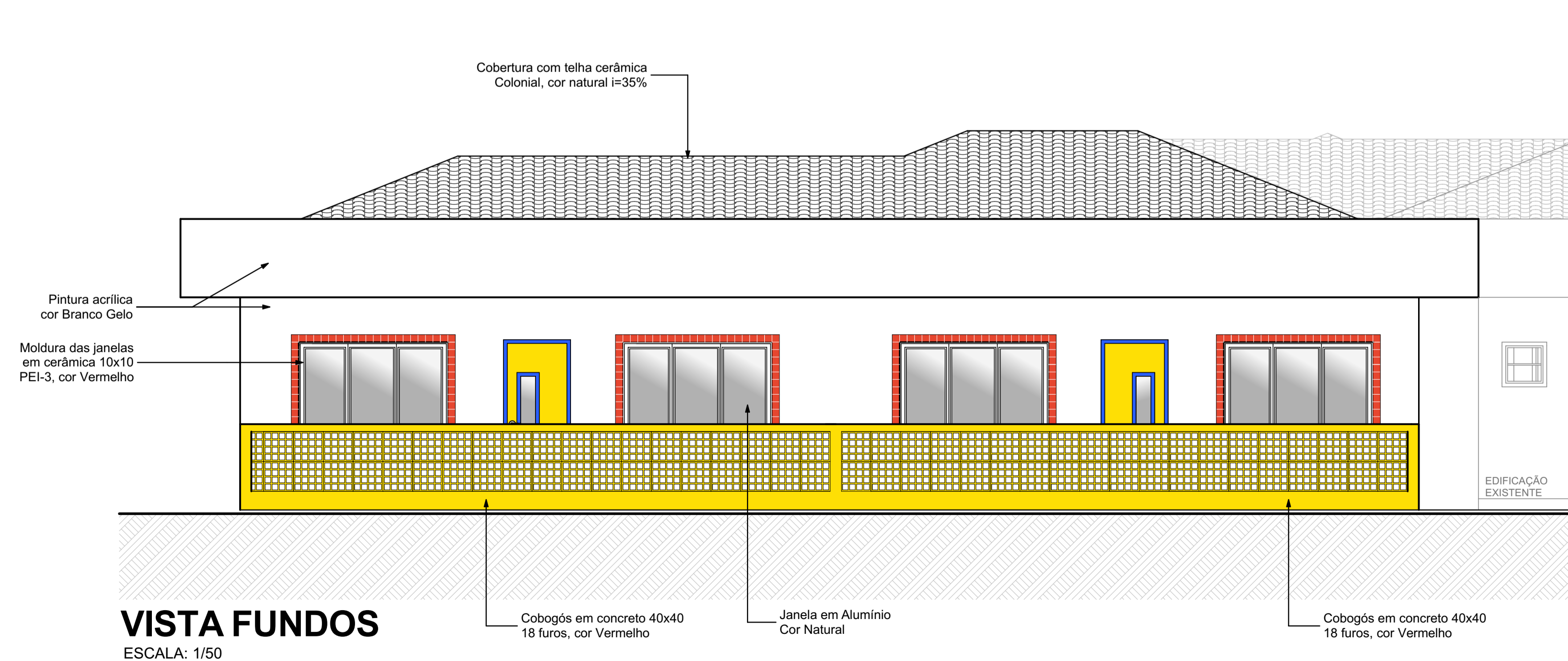

VISTA FUNDOS
ESCALA: 1/50

CARIMBOS E APROVAÇÕES:

PROJETO - RESPONSÁVEL TÉCNICO:	EXECUÇÃO - RESPONSÁVEL TÉCNICO:	ASSINATURA - PROPRIETÁRIO: (REPRESENTANTE)
<p>Larissa Lertz Santos Arquiteta e Urbanista - AMAVI CAU / 48485-0</p>		

REVISÃO	DATA	ALTERAÇÕES

PROJETO ARQUITETÔNICO



RUA: XV DE NOVEMBRO, Nº 737
CEP: 89160-015 -CENTRO
RIO DO SUL/SC
FONE/FAX: (47) 3531-4242
E-mail: amavi@amavi.org.br
http://www.amavi.org.br

OBRA:	CRECHE FNDE - AMPLIAÇÃO		
PROPRIETÁRIO:	PREFEITURA MUNICIPAL DE VITOR MEIRELES		
ENDEREÇO:	Esquina Rua Rio Preto com Rua Afonso Rinaldi - Bairro Palmitos - Vitor Meireles/ SC		
CONTEÚDO:	DESENHO:	CAROLINA V. CUNHA	FOLHA:
- VISTA FRONTAL	ÁREA EXISTENTE:	564,47m ²	ARQ 03/03
- VISTA LATERAL DIREITA	ÁREA TOTAL A CONSTRUIR:	(111,31+35,91)= 147,22m ²	
- VISTA LATERAL ESQUERDA	ÁREA TOTAL DA EDIFICAÇÃO:	711,19m ²	
- VISTA FUNDOS	ESCALA:	INDICADA	
	DATA:	12/05/2021	

TODOS OS DIREITOS RESERVADOS. PROIBIDA A REPRODUÇÃO PARCIAL OU TOTAL.
DESENHO VÁLIDO SOMENTE ASSINADO PELO RESPONSÁVEL DO PROJETO.