

LEGENDA

- Parede em Alvenaria a Construir - espessura= 15 cm
- Paredes Existentes
- Paredes a Demolir
- Piso Cerâmico a Executar

Tabela de Revestimentos

Ambiente	Piso	Parede	Teto
Ampliação Refeitório	Cerâmico Antiderrapante PEI-5/ Cor igual ao existente	Pintura Acrílica Cor Branca e Verde igual ao existente	Forro Pvc Cor Branca igual ao existente

Lista de Janelas

ID	Quant.	Tamanho L x A	Altura Peitoril	Modelo	Material
J1	1	5,86 x 1,10	1,35	7 colunas com 7 folhas de correr	Alumínio Natural e Vidro
J2	1	2,00 x 1,10	1,35	2 colunas com 2 folhas de correr	Alumínio Natural e Vidro

Lista de Portas

ID	Quant.	Tamanho L x A	Tipo	Material
P1	1	2,00 x 2,10	Porta	Pvc Branca Blindex

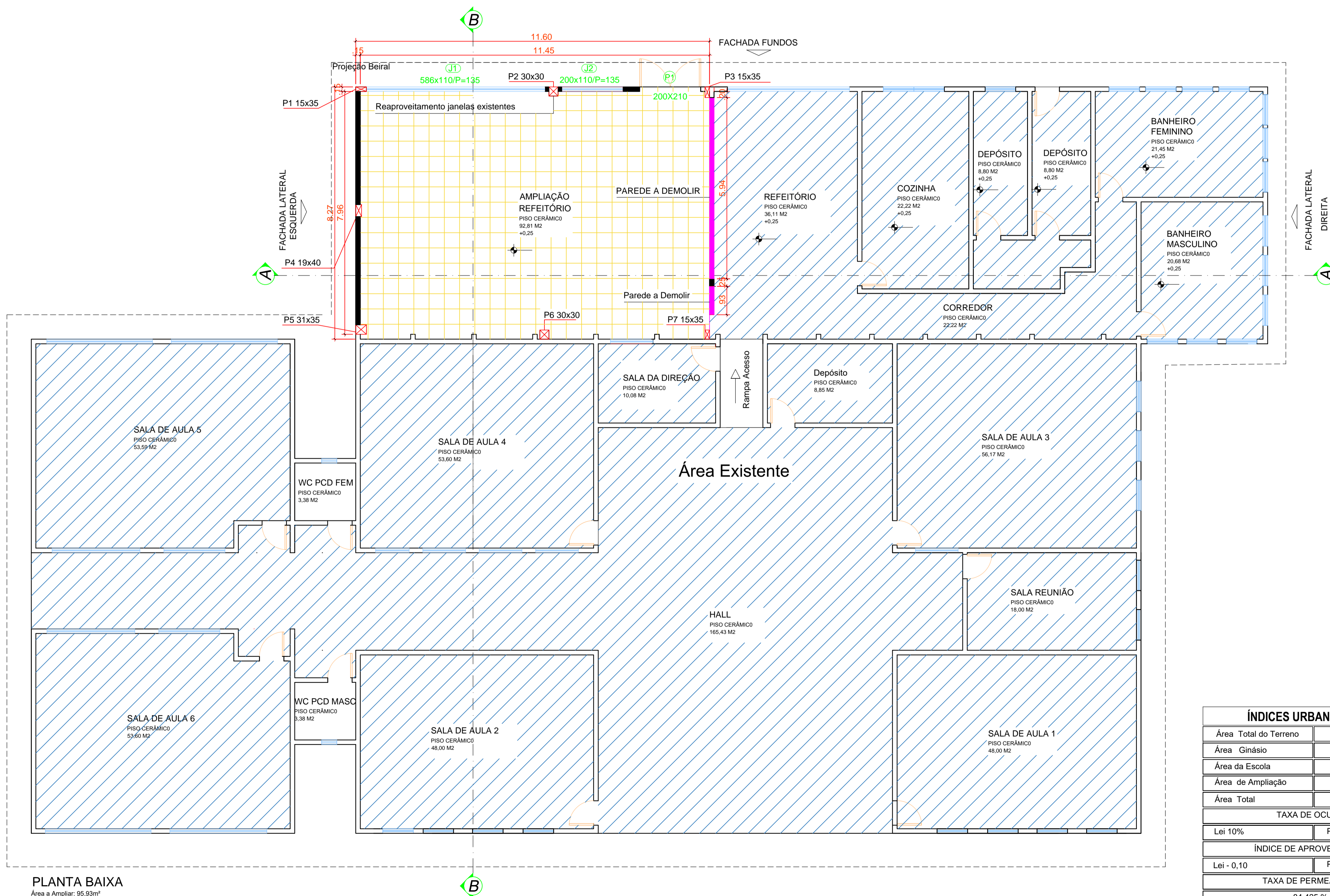

Área Existente

ÍNDICES URBANÍSTICOS

Área Total do Terreno	10.000,00 m ²
Área Ginásio	720,00m ²
Área da Escola	741,57m ²
Área de Ampliação	95,93 m ²
Área Total	1.557,50 m ²
TAXA DE OCUPAÇÃO	
Lei 10%	Projeto - 15,575 %
ÍNDICE DE APROVEITAMENTO	
Lei - 0,10	Projeto - 0,15575
TAXA DE PERMEABILIDADE	
	84,425 %

Carimbos e aprovações:

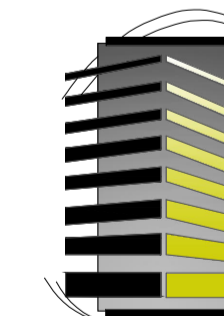

CENSI
ESCRITÓRIO DE ENGENHARIA

Rua Doutor Getulio Vargas,197, Centro, Presidente Getulio-SC rodrigocensi.eng@gmail.com (47) 99742-6107

PROJETO: ESCOLA DA SERRA DA ABELHA- AMPLIAÇÃO

REFERENCIA: **PROJETO ARQUITETÔNICO**
Planta baixa e detalhes.

ENDEREÇO OBRA: Estrada Geral Abelha I - Vitor Meireles/SC

PROPRIETÁRIO: _____ RESPONSÁVEL TÉCNICO: _____ MATRÍCULA: 5.100/PG

DATA: 18/10/2021

Prefeitura Municipal Vitor Meireles CPF:088.798.329-48 RODRIGO CENSI CPF:088.798.329-48
CNPJ: 79.372.520/0001-85 CREA-SC 159711-6

CÓDIGO: 01/01 FOLHA: 01/03

END. PROPRIETÁRIO-CONTATO: Rua Santa Catarina, Centro, Vitor Meireles. SC

Nos termos da lei, é proibida qualquer reprodução, utilização, alteração ou informação a terceiros sem autorização ESCRITA do Responsável técnico.

PLANTA BAIXA
Área a Ampliar: 95,93m²
Escala: 1/75