

FACHADA LATERAL ESQUERDA  
ESCALA: 1/50

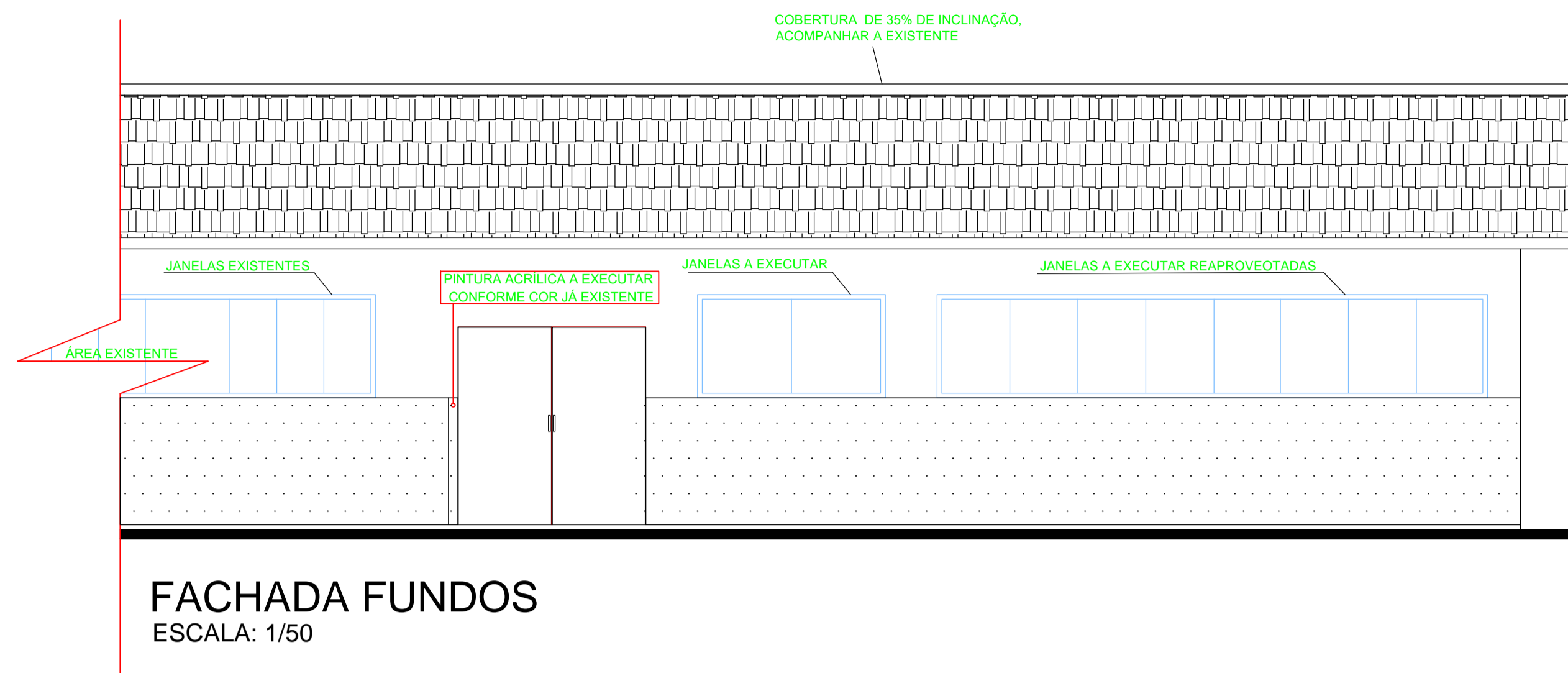

FACHADA FUNDOS  
ESCALA: 1/50

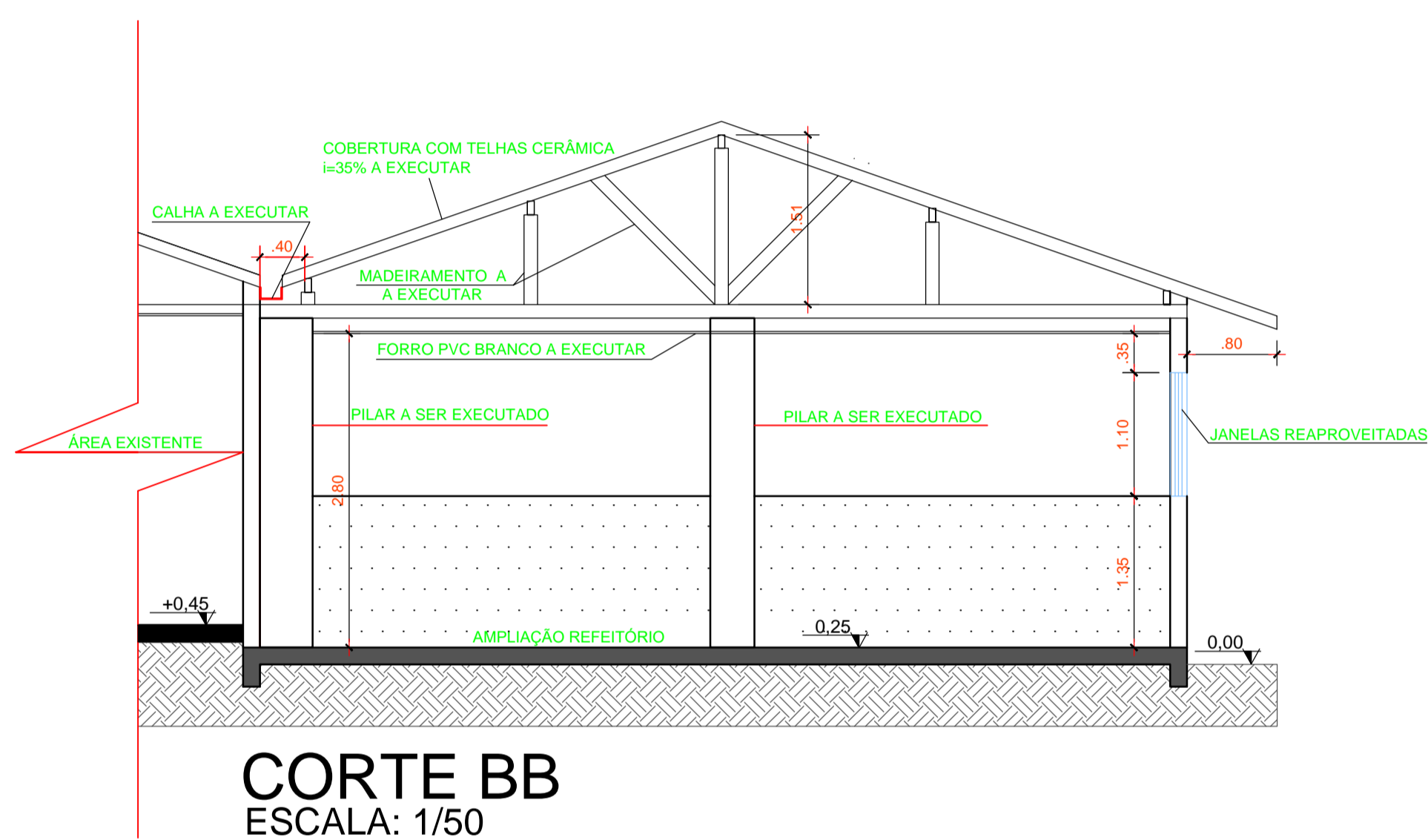

CORTE BB  
ESCALA: 1/50

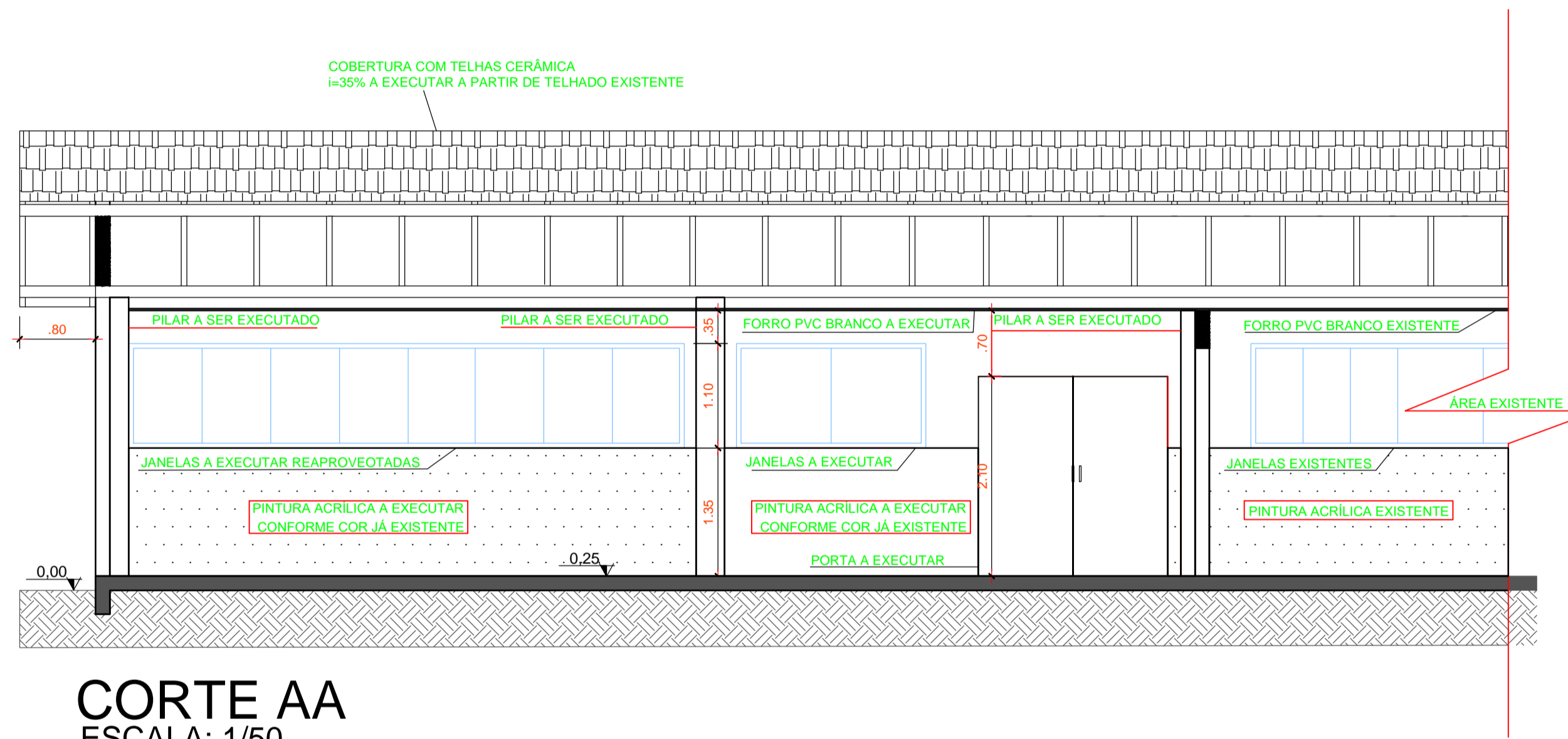

CORTE AA  
ESCALA: 1/50



ÍNDICES URBANÍSTICOS	
Área Total do Terreno	10.000,00 m <sup>2</sup>
Área Ginásio	720,00m <sup>2</sup>
Área da Escola	741,57m <sup>2</sup>
Área de Ampliação	95,93 m <sup>2</sup>
Área Total	1.557,50 m <sup>2</sup>
TAXA DE OCUPAÇÃO	
Lei 10%	Projeto - 15,575 %
ÍNDICE DE APROVEITAMENTO	
Lei - 0,10	Projeto - 0,15575
TAXA DE PERMEABILIDADE	
	84,425 %

Carimbos e aprovações:



Rua Ângelo Moretti, 157, Centro, Vitor Meireles-SC (47) 99742-6107  
rodrigocensi.eng@gmail.com

PROJETO: ESCOLA DA SERRA DA ABELHA - AMPLIAÇÃO

REFERÊNCIA: **PROJETO ARQUITETÔNICO**  
Corte AA, BB, fachada fundos e fachada lateral esquerda.

ENDEREÇO OBRA: Estrada Geral Abelha I - Vitor Meireles/SC

PROPRIETÁRIO:	RESPONSÁVEL TÉCNICO:	MATRICULA:
	Rodrigo Censi	5.100/PG
	CPF: 088.798.329-48	DATA:
	CREA-SC 159711-6	18/10/2021
		CÓDIGO:
		01/01
		FOLHA:
		02/03

END. PROPRIETÁRIO CONTATO: Rua Santa Catarina, Centro, Vitor Meireles. SC

Nos termos da lei, é proibida qualquer reprodução, utilização, alteração ou informação a terceiros sem autorização ESCRITA do Responsável técnico.