

PLANTA DE COBERTURA
Escala: 1/150

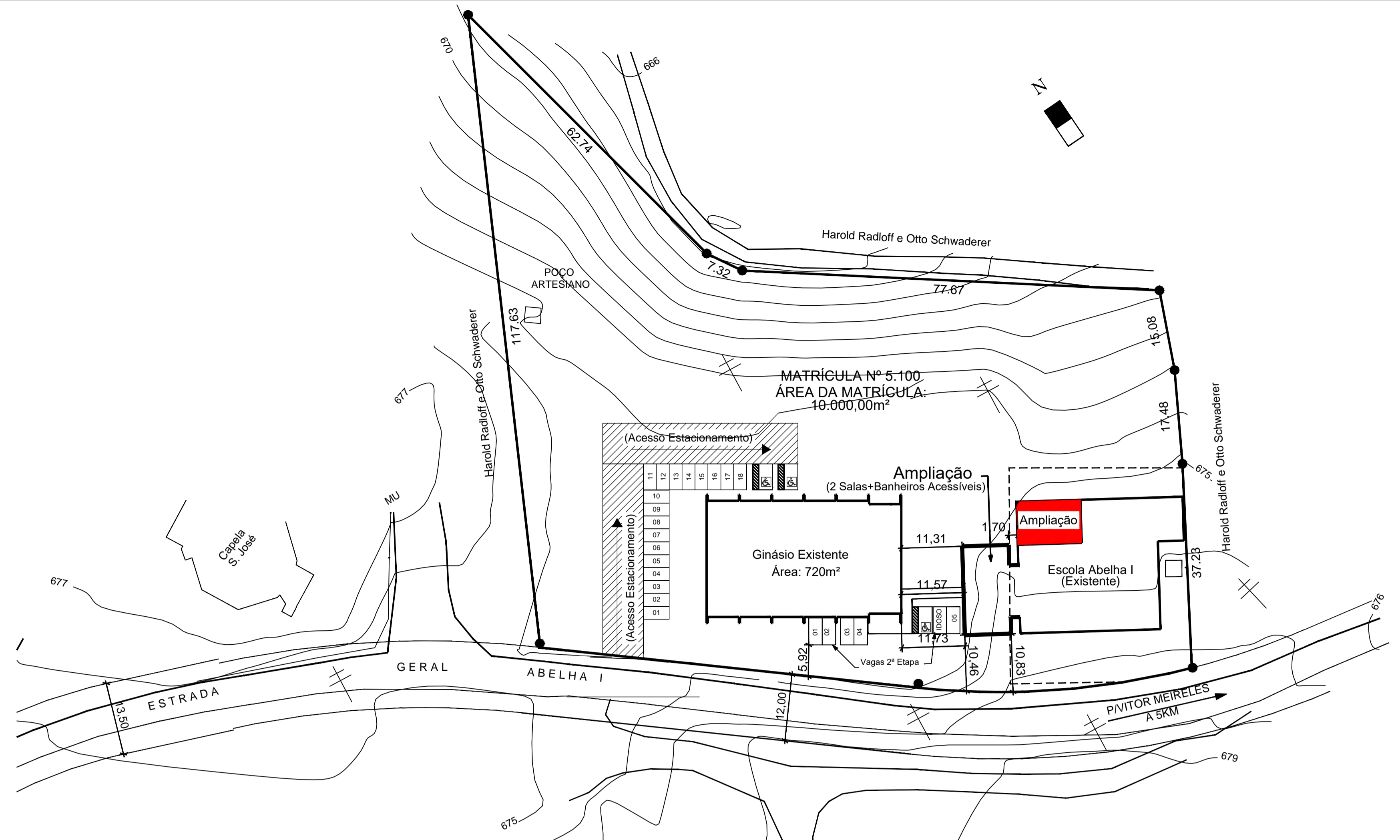

LOCAÇÃO E SITUAÇÃO

ESC.: 1/750

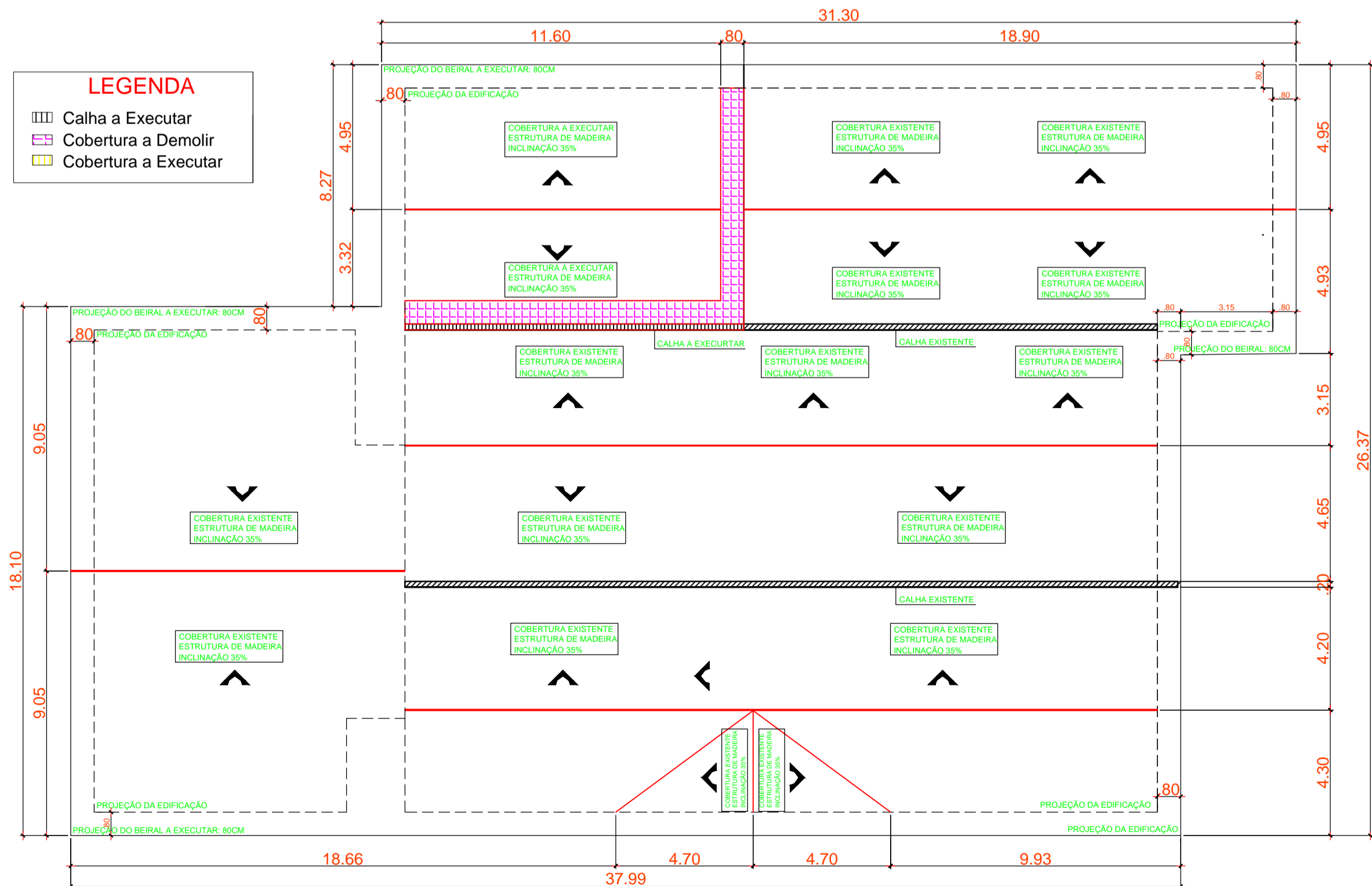

PLANTA DE DEMOLIÇÃO COBERTURA
Escala: 1/150

Carimbos e aprovações:



CENSI
ESCRITÓRIO DE ENGENHARIA

(47) 99742-6107
rodrigocensi.eng@gmail.com

Rua Ângelo Moretti, 157, Centro, Vitor Meireles-SC

PROJETO: ESCOLA DA SERRA DA ABELHA - AMPLIAÇÃO

REFERÊNCIA: **PROJETO ARQUITETÔNICO**

Planta de demolição cobertura, cobertura e detalhes.

ENDEREÇO OBRA: Estrada Geral Abelha I - Vitor Meireles/SC

PROPRIETÁRIO:	RESPONSÁVEL TÉCNICO:	MATRÍCULA:
Prefeitura Municipal Vitor Meireles	Rodrigo Censi	5.100/PG
CNPJ: 79.372.520/0001-85	CPF: 088.798.329-48	DATA:
	CREA-SC 159711-6	18/10/2021
END. PROPRIETÁRIO-CONTATO:	Rua Santa Catarina, Centro, Vitor Meireles. SC	CÓDIGO:
		01/01
		FOLHA:
		03/03

Nos termos da lei, é proibida qualquer reprodução, utilização, alteração ou informação a terceiros sem autorização ESCRITA do Responsável técnico.

ÍNDICES URBANÍSTICOS	
Área Total do Terreno	10.000,00 m ²
Área Ginásio	720,00m ²
Área da Escola	741,57m ²
Área de Ampliação	95,93 m ²
Área Total	1.557,50 m ²
TAXA DE OCUPAÇÃO	
Lei 10%	Projeto - 15,575 %
ÍNDICE DE APROVEITAMENTO	
Lei - 0,10	Projeto - 0,15575
TAXA DE PERMEABILIDADE	
	84,425 %