

# MODELO PADRÃO GAVETÁRIOS (40 UNIDADES) + OSSÁRIO (60 UNIDADES)

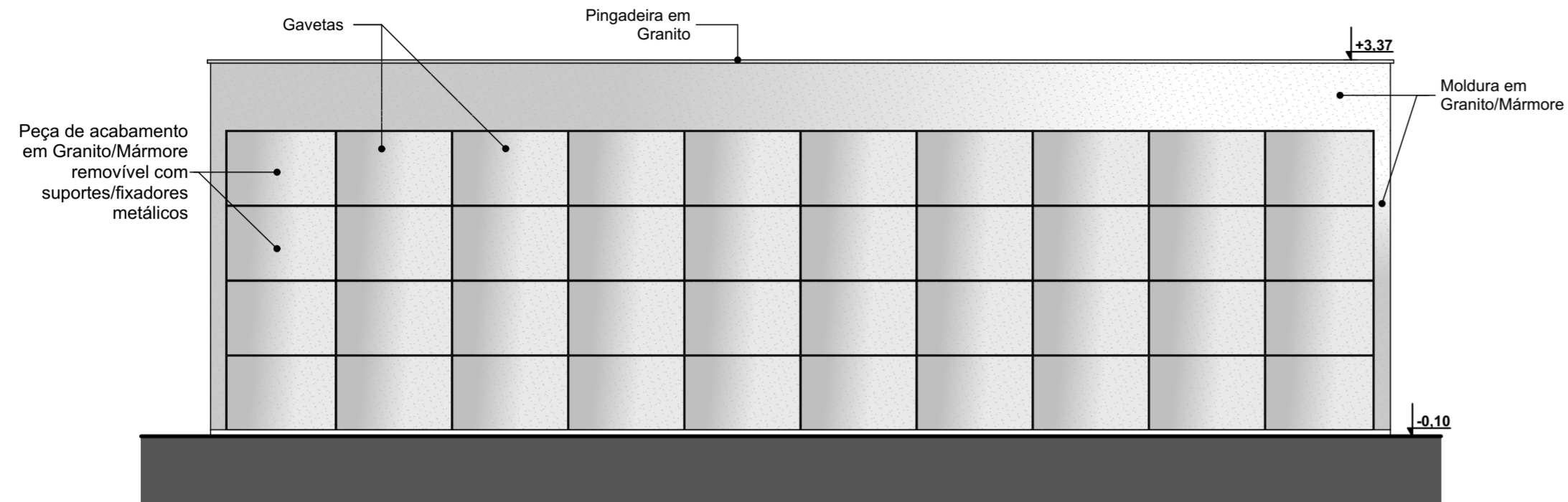

**VISTA FRONTAL**  
ESC.: 1/50

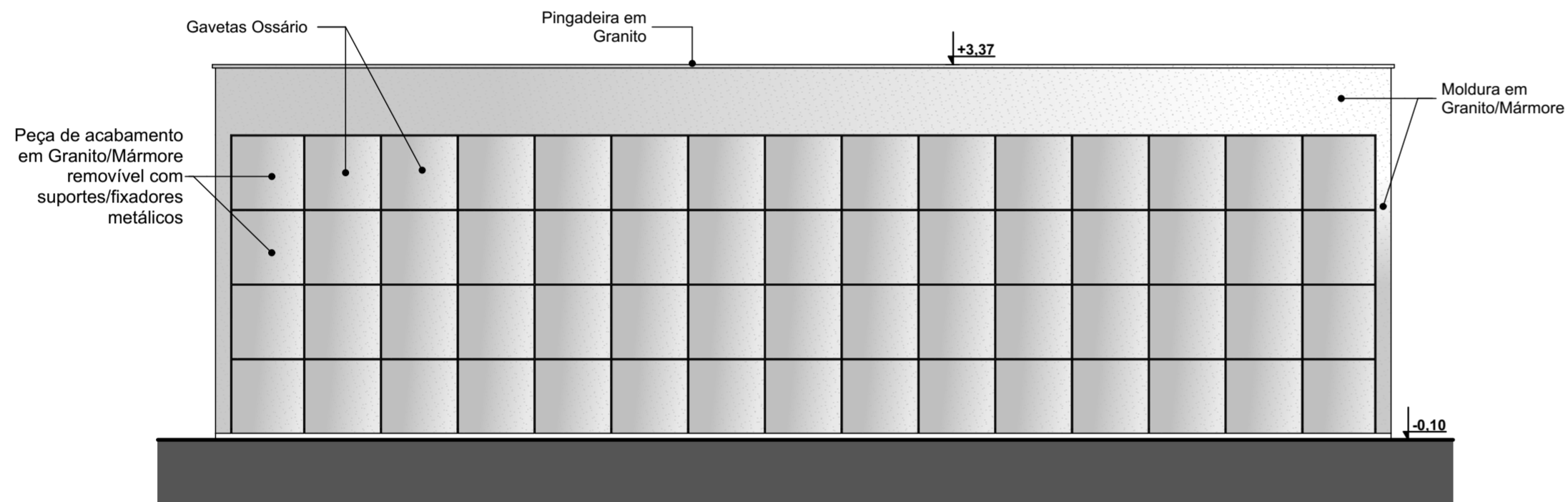

**VISTA FUNDOS**  
ESC.: 1/50

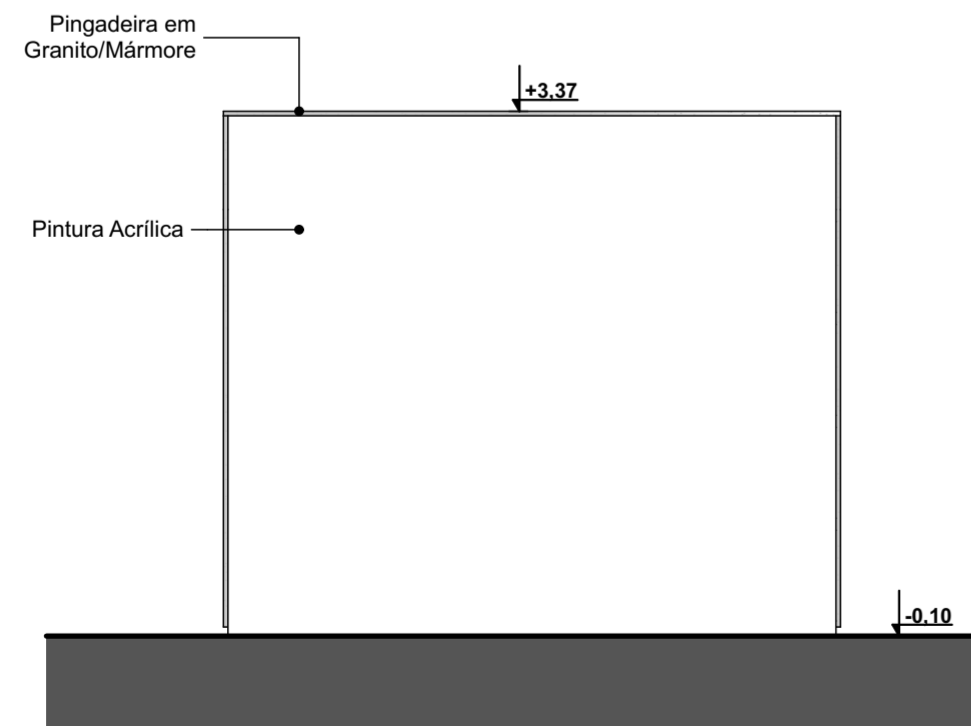

**VISTA LATERAL ESQUERDA**  
ESC.: 1/50

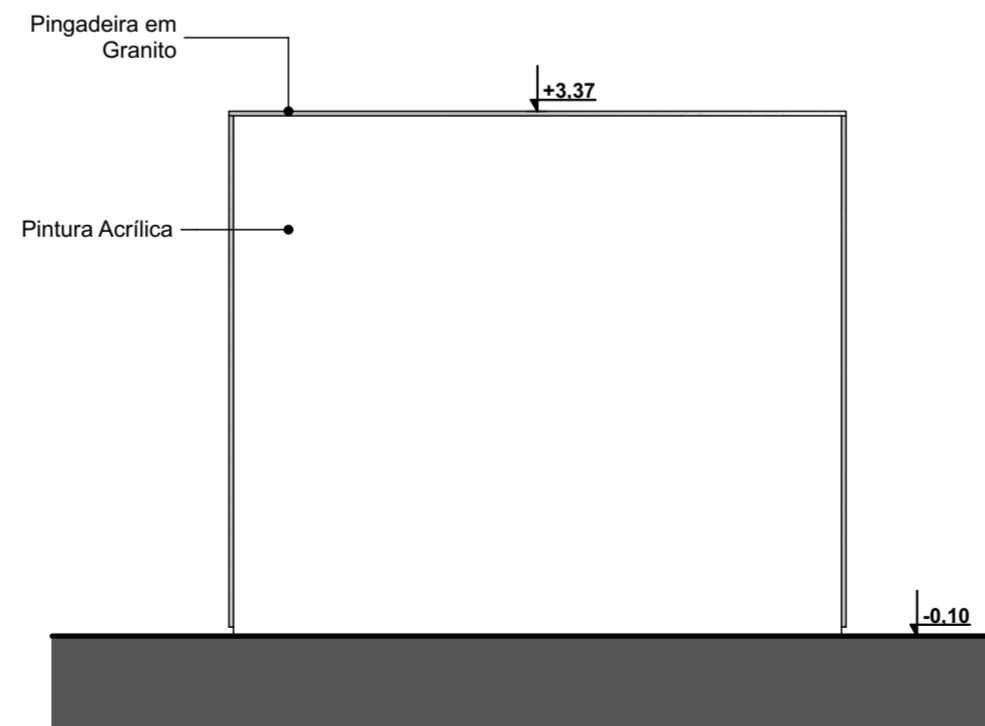

**VISTA LATERAL DIREITA**  
ESC.: 1/50

REVISÃO: DATA: DESCRIÇÃO:

CARIMBOS E APROVAÇÕES:



(47) 3531-4242  
amavi@amavi.org.br  
amavi.org.br  
f @amavi.altovale  
Rua XV de Novembro, 737  
Centro, Rio do Sul/SC  
89160-015

PROPRIETÁRIO / CONTRATANTE:  
**PREFEITURA MUNICIPAL  
DE VITOR MEIRELES**  
CNPJ: 79.372.520/0001-85

ASSINATURA:

RESPONSÁVEL TÉCNICO PROJETO:  
LARISSA LENZ SANTOS  
ARQUITETA E URBANISTA - CAU: A148155-0

ASSINATURA:

PROJETO:  
**ARQUITETÔNICO**

OBRA:  
CONSTRUÇÃO GAVETÁRIO E OSSÁRIO

LOGRADOURO: Rua Irma Rutzen      BAIRRO: CENTRO      Nº: 296  
MUNICÍPIO: VITOR MEIRELES      UF: SC      CEP: 89148-000

ÁREA GAVETÁRIO + OSSÁRIO :  
43,70m<sup>2</sup>

CONTEÚDO:  
- FACHADAS

ESCALA: DATA:  
INDICADA JULHO/2022  
CÓDIGO AMAVI:  
2963  
DESENHISTA:  
LARISSA / CAROLINA

**ARQ 03/03**